

**BUDYNEK MIESZKALNY
RZUT PARTERU PODDASZA**
Dziwnów, ul. Marynarki Wojennej 10A
działka gruntu nr 854/117, obręb 0002, Dziwnów

PODDASZE

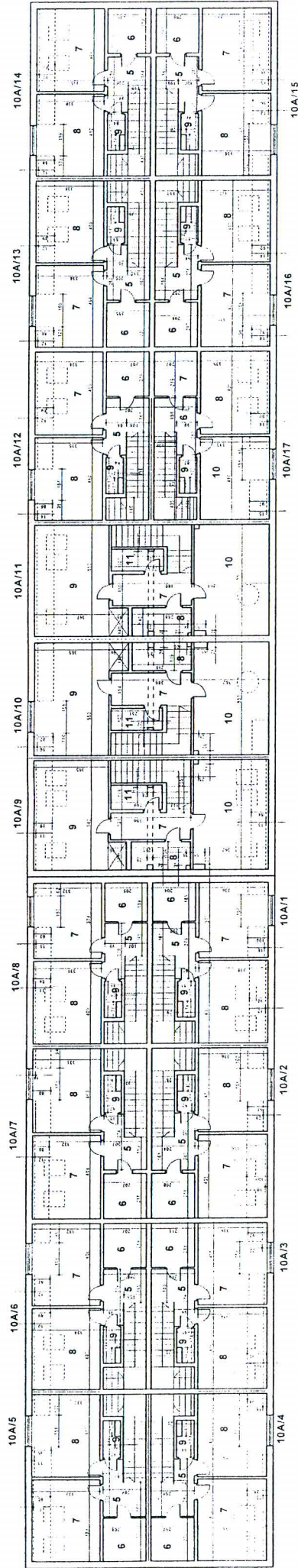

PARTER

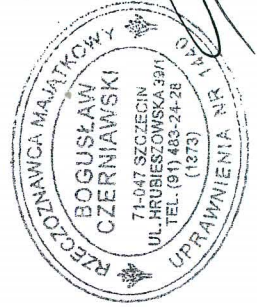
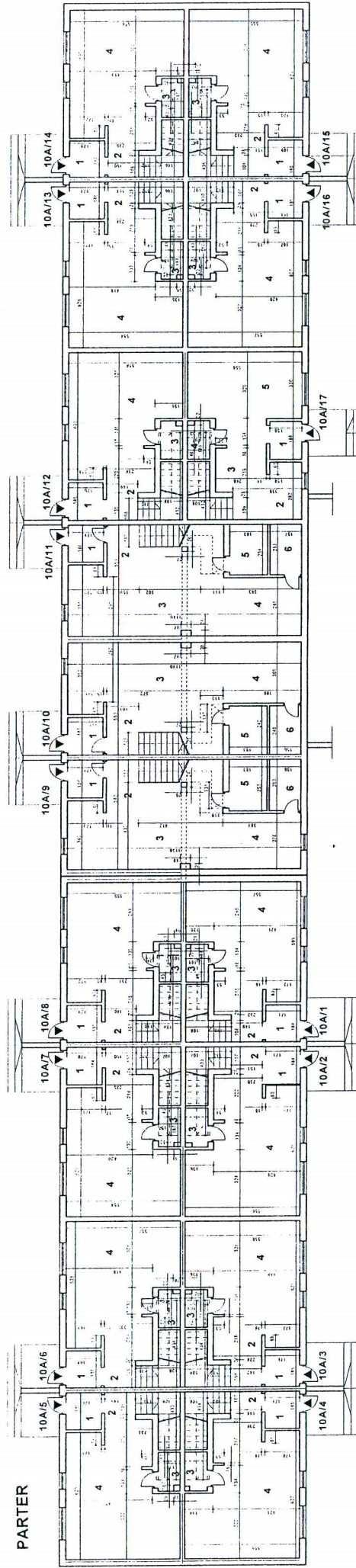

INSPEKTOR NADZORU

mgr inż. Roman Urbanski
ul. Dąb, nr 27
71-047

[Handwritten signature]

**BUDYNEK MIESZKALNY
RZUT PARTERU PODDASZA**

(szkic)

Dziwnów, ul. Marynarki Wojennej 10A

działka gruntu nr 854/117, obręb 0002, Dziwnów

Lokal mieszkalny nr 1 - powierzchnia użytkowa 75,67 m²

PARTER

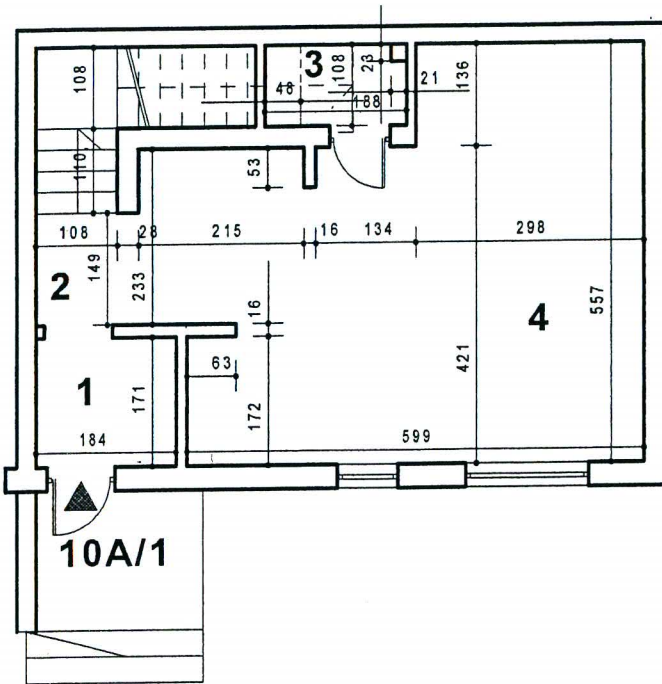

PODDASZE

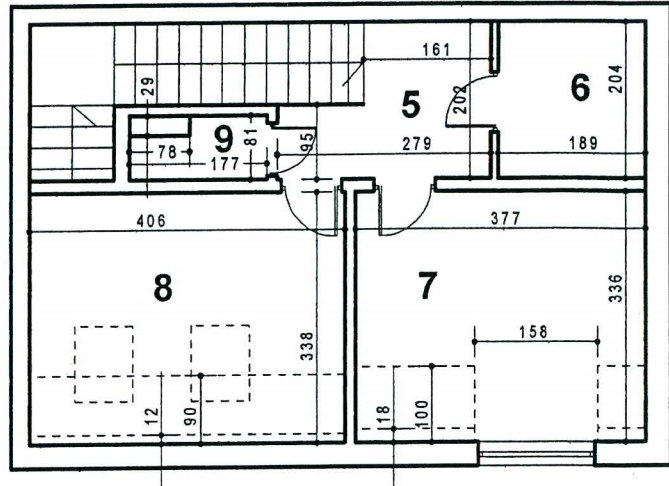

POŁOŻENIE LOKALU W BUDYNKU

ul. Marynarki Wojennej

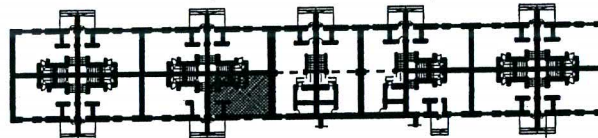

PLAN I OPIS LOKALU

Zgodnie z art.2 Ustawy z dnia 24 czerwca 1994r. o własności (tj. Dz.U. z 2015r, poz. 1892)
lokal spełnia warunki samodzielnego lokalu

Dane ogólne -

1. POŁOŻENIE LOKALU - PARTER, PODDASZE

- wysokość pomieszczeń:

parter - H = 2,70 m

poddasze - H = 2,60 m i < 2,20 m

2. Lokal wyposażony jest w instalacje: elektryczną, wodną, kanalizacyjną, gazową, ogrzewanie - c.o. etażowe.

POWIERZCHNIA UŻYTKOWA

PARTER

1. Wiatrołap	- 3,15m ²
2. Korytarz i schody	- 12,71m ²
3. w.c.	- 1,77m ²
4. Pokój z aneksem kuchennym	- 25,58m ²

P. uż. = 43,21m²

PODDASZE

5. Korytarz	- 4,37m ²
6. Łazienka	- 3,86m ²
7. Pokój	- 11,38m ²
8. Pokój	- 11,65m ²
9. Pom. gospodarcze	- 1,20m ²

P. uż. = 32,46m²

P. uż. = 75,67m²

Lokal

Pomieszczenia przynależne: brak



KIEROWNIK BUDOWY
mgr inż. Roman Urbański
ucz. konstr.-bud. Nr 34712/04

BUDYNEK MIESZKALNY RZUT PARTERU PODDASZA

(szkic)

Dziwnów, ul. Marynarki Wojennej 10A

działka gruntu nr 854/117, obręb 0002, Dziwnów

Lokal mieszkalny nr 2 - powierzchnia użytkowa 78,83 m²

PARTER

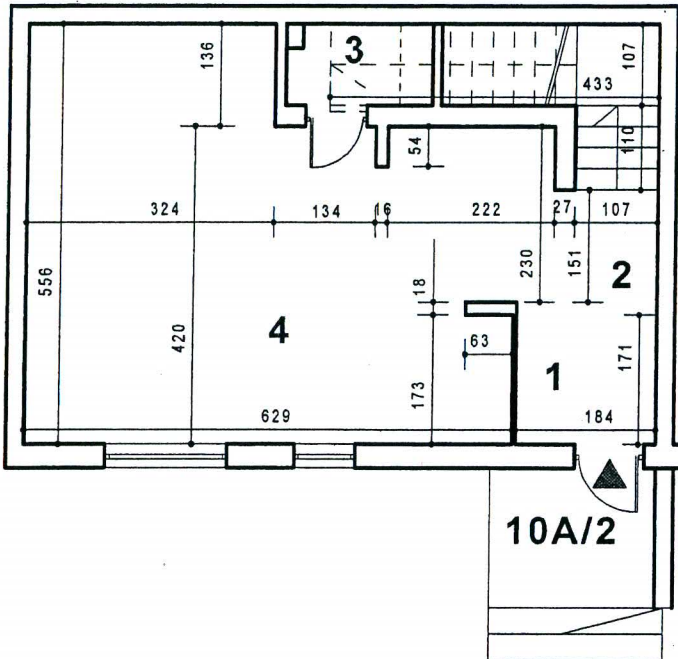

PODDASZE

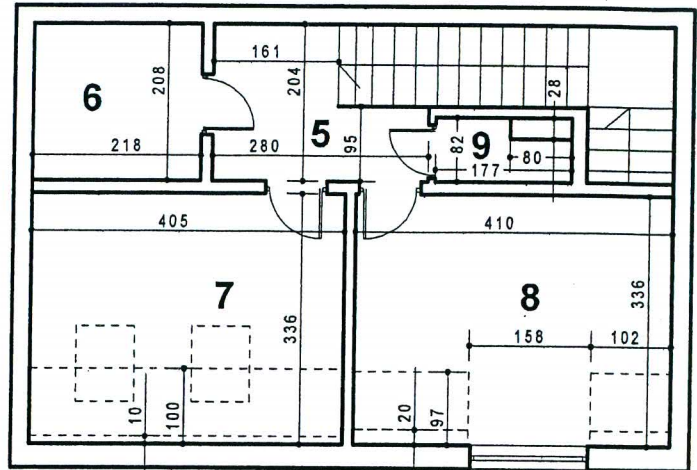

POŁOŻENIE LOKALU W BUDYNKU

ul. Marynarki Wojennej

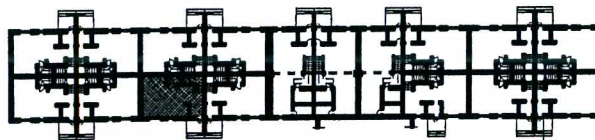

PLAN I OPIS LOKALU

Zgodnie z art.2 Ustawy z dnia 24 czerwca 1994r. o własności (tj. Dz.U. z 2015r, poz. 1892)
lokal spełnia warunki samodzielnego lokalu

Dane ogólne -

1. POŁOŻENIE LOKALU - PARTER, PODDASZE

- wysokość pomieszczeń:

parter - H = 2,70 m

poddasze - H = 2,60 m i < 2,20 m

2. Lokal wyposażony jest w instalacje: elektryczną, wodną, kanalizacyjną, gazową, ogrzewanie - c.o. etażowe.

POWIERZCHNIA UŻYTKOWA

PARTER

1. Wiatrołap	-	3,15m ²
2. Korytarz i schody	-	12,94m ²
3. w.c.	-	1,82m ²
4. Pokój z aneksem kuchennym	-	27,07m ²

P. uż. = 44,98m²

PODDASZE

5. Korytarz	-	4,41m ²
6. Łazienka	-	4,53m ²
7. Pokój	-	11,38m ²
8. Pokój	-	12,30m ²
9. Pom. gospodarcze	-	1,23m ²

P. uż. = 33,85m²

P. uż. = 78,83m²

Lokal

Pomieszczenia przynależne: brak



Handwritten signature and notes.

**BUDYNEK MIESZKALNY
RZUT PARTERU PODDASZA**

(szkic)

Dziwnów, ul. Marynarki Wojennej 10A

działka gruntu nr 854/117, obręb 0002, Dziwnów

Lokal mieszkalny nr 3 - powierzchnia użytkowa 79,17 m²

PARTER

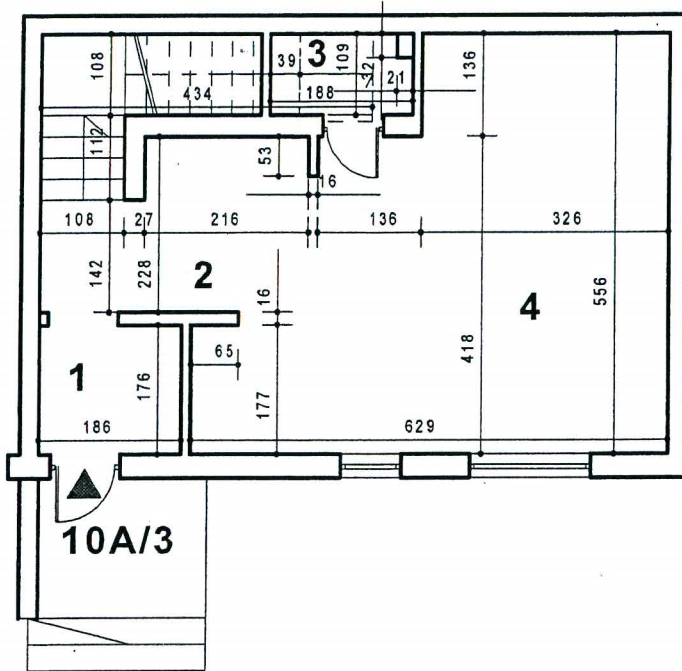

PODDASZE

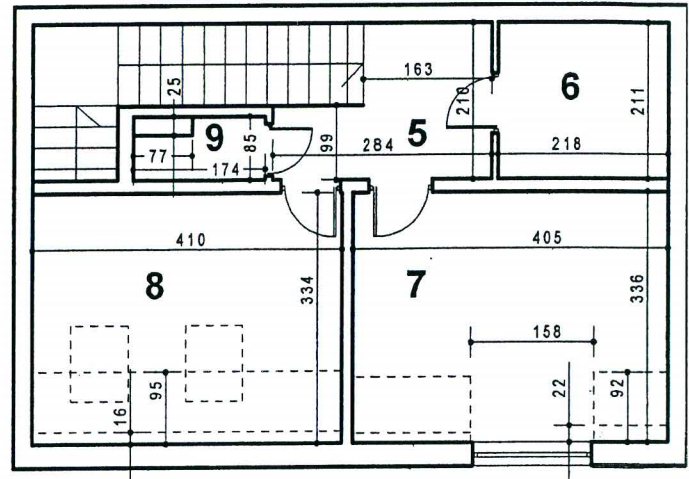

POŁOŻENIE LOKALU W BUDYNKU

ul. Marynarki Wojennej

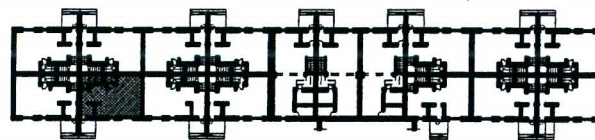

PLAN I OPIS LOKALU

Zgodnie z art.2 Ustawy z dnia 24 czerwca 1994r. o własności (tj. Dz.U. z 2015r, poz. 1892)
lokal spełnia warunki samodzielnego lokalu

Dane ogólne -

1. POŁOŻENIE LOKALU - PARTER, PODDASZE

- wysokość pomieszczeń:

parter - H = 2,70 m

poddasze - H = 2,60 m i < 2,20 m

2. Lokal wyposażony jest w instalacje: elektryczną, wodną, kanalizacyjną, gazową, ogrzewanie - c.o. etażowe.

POWIERZCHNIA UŻYTKOWA

PARTER

1. Wiatrołap	- 3,27m ²
2. Korytarz i schody	- 12,74m ²
3. w.c.	- 1,83m ²
4. Pokój z aneksem kuchennym	- 27,21m ²

P. uż. = 45,05m²

PODDASZE

5. Korytarz	- 4,62m ²
6. Łazienka	- 4,60m ²
7. Pokój	- 12,19m ²
8. Pokój	- 11,42m ²
9. Pom. gospodarcze	- 1,29m ²

P. uż. = 34,12m²

Lokal

P. uż. = 79,17m²

Pomieszczenia przynależne: brak

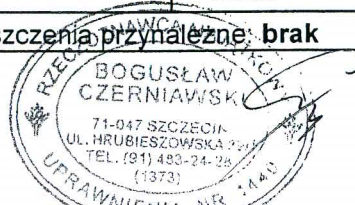

KIEROWNIK PROJEKTU
[Signature]
01.11.2022
Lp. KONS. LUB. 2022.01.11.01

BUDYNEK MIESZKALNY RZUT PARTERU PODDASZA

(szkic)

Dziwnów, ul. Marynarki Wojennej 10A

działka gruntu nr 854/117, obręb 0002, Dziwnów

Lokal mieszkalny nr 4 - powierzchnia użytkowa 78,36 m²

PARTER

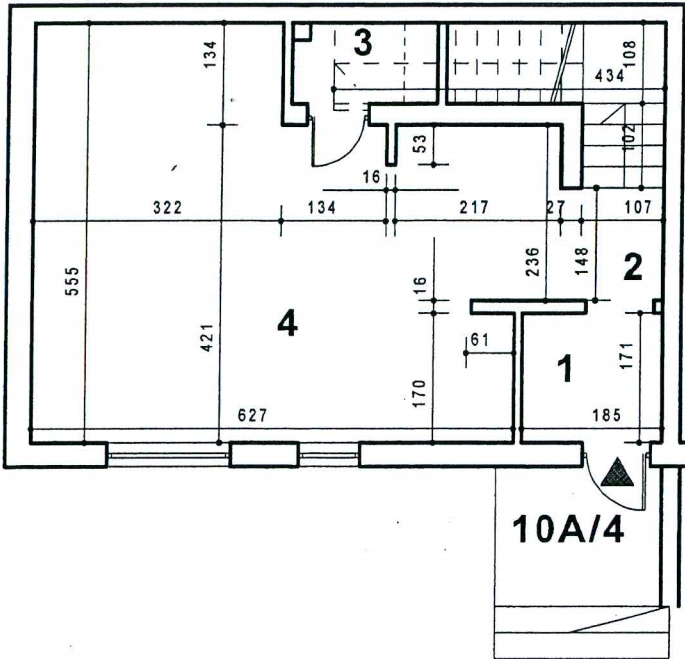

PODDASZE

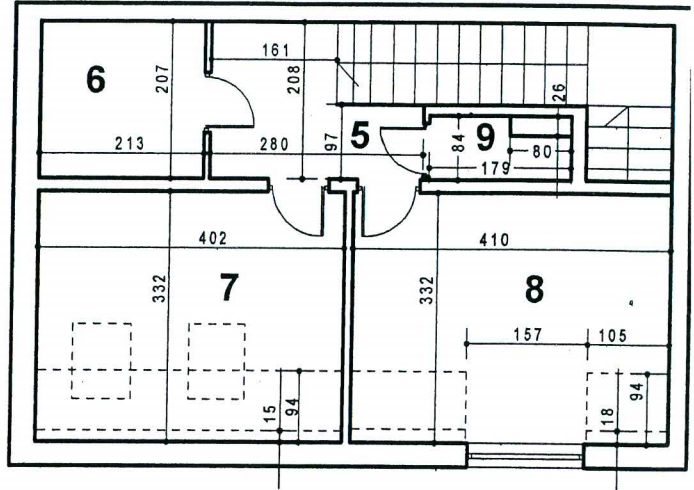

POŁOŻENIE LOKALU W BUDYNKU

ul. Marynarki Wojennej

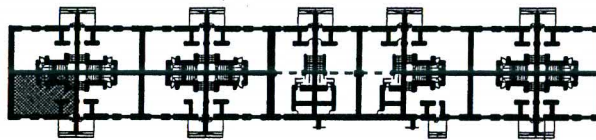

PLAN I OPIS LOKALU

Zgodnie z art.2 Ustawy z dnia 24 czerwca 1994r. o własności (tj. Dz.U. z 2015r, poz. 1892)
lokal spełnia warunki samodzielnego lokalu

Dane ogólne -

1. POŁOŻENIE LOKALU - PARTER, PODDASZE

- wysokość pomieszczeń:

parter - H = 2,70 m

poddasze - H = 2,60 m i < 2,20 m

2. Lokal wyposażony jest w instalacje: elektryczną, wodną, kanalizacyjną, gazową, ogrzewanie - c.o. etażowe.

POWIERZCHNIA UŻYTKOWA

PARTER

1. Wiatrołap	- 3,16m ²
2. Korytarz i schody	- 12,90m ²
3. w.c.	- 1,85m ²
4. Pokój z aneksem kuchennym	- 26,89m ²
P. uż.	= 44,80m²

PODDASZE

5. Korytarz	- 4,50m ²
6. Łazienka	- 4,41m ²
7. Pokój	- 11,16m ²
8. Pokój	- 12,20m ²
9. Pom. gospodarcze	- 1,29m ²
P. uż.	= 33,56m²
Lokal	P. uż. = 78,36m²

Pomieszczenia przynależne **brak**



KIEROWNIK BUDOWY
mgr inż. Roman Urbański
upr. inż. - bud. Nr 347/S/1112

**BUDYNEK MIESZKALNY
RZUT PARTERU PODDASZA**

(szkic)

Dziwnów, ul. Marynarki Wojennej 10A

działka gruntu nr 854/117, obręb 0002, Dziwnów

Lokal mieszkalny nr 5 - powierzchnia użytkowa 78,88 m²

PARTER

PODDASZE

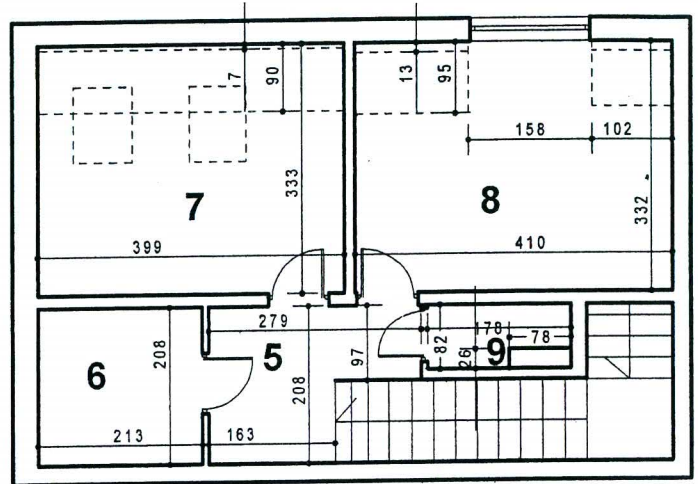
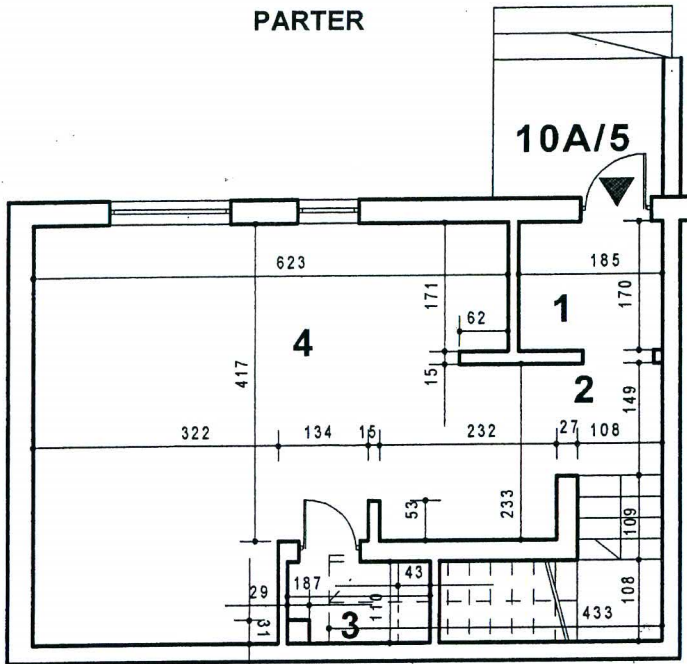

POŁOŻENIE LOKALU W BUDYNKU

ul. Marynarki Wojennej

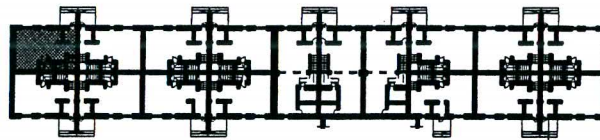

PLAN I OPIS LOKALU

Zgodnie z art.2 Ustawy z dnia 24 czerwca 1994r. o własności (tj. Dz.U. z 2015r, poz. 1892)
lokal spełnia warunki samodzielnego lokalu

Dane ogólne -

1. POŁOŻENIE LOKALU - PARTER, PODDASZE

- wysokość pomieszczeń:

parter - H = 2,70 m

poddasze - H = 2,60 m i < 2,20 m

2. Lokal wyposażony jest w instalacje: elektryczną, wodną, kanalizacyjną, gazową, ogrzewanie - c.o. etażowe.

POWIERZCHNIA UŻYTKOWA

PARTER

1. Wiatrołap	-	3,15m ²
2. Korytarz i schody	-	13,25m ²
3. w.c.	-	1,82m ²
4. Pokój z aneksem kuchennym	-	26,84m ²
P. uż.	=	45,06m²

PODDASZE

5. Korytarz	-	4,52m ²
6. Łazienka	-	4,43m ²
7. Pokój	-	11,36m ²
8. Pokój	-	12,25m ²
9. Pom. gospodarcze	-	1,26m ²
P. uż.	=	33,82m²

Lokal

P. uż. = 78,88m²

Pomieszczenia przynależne: brak



Uwaga

**BUDYNEK MIESZKALNY
RZUT PARTERU PODDASZA**

(szkic)

Dziwnów, ul. Marynarki Wojennej 10A

działka gruntu nr 854/117, obręb 0002, Dziwnów

Lokal mieszkalny nr 9 - powierzchnia użytkowa 107,96 m²

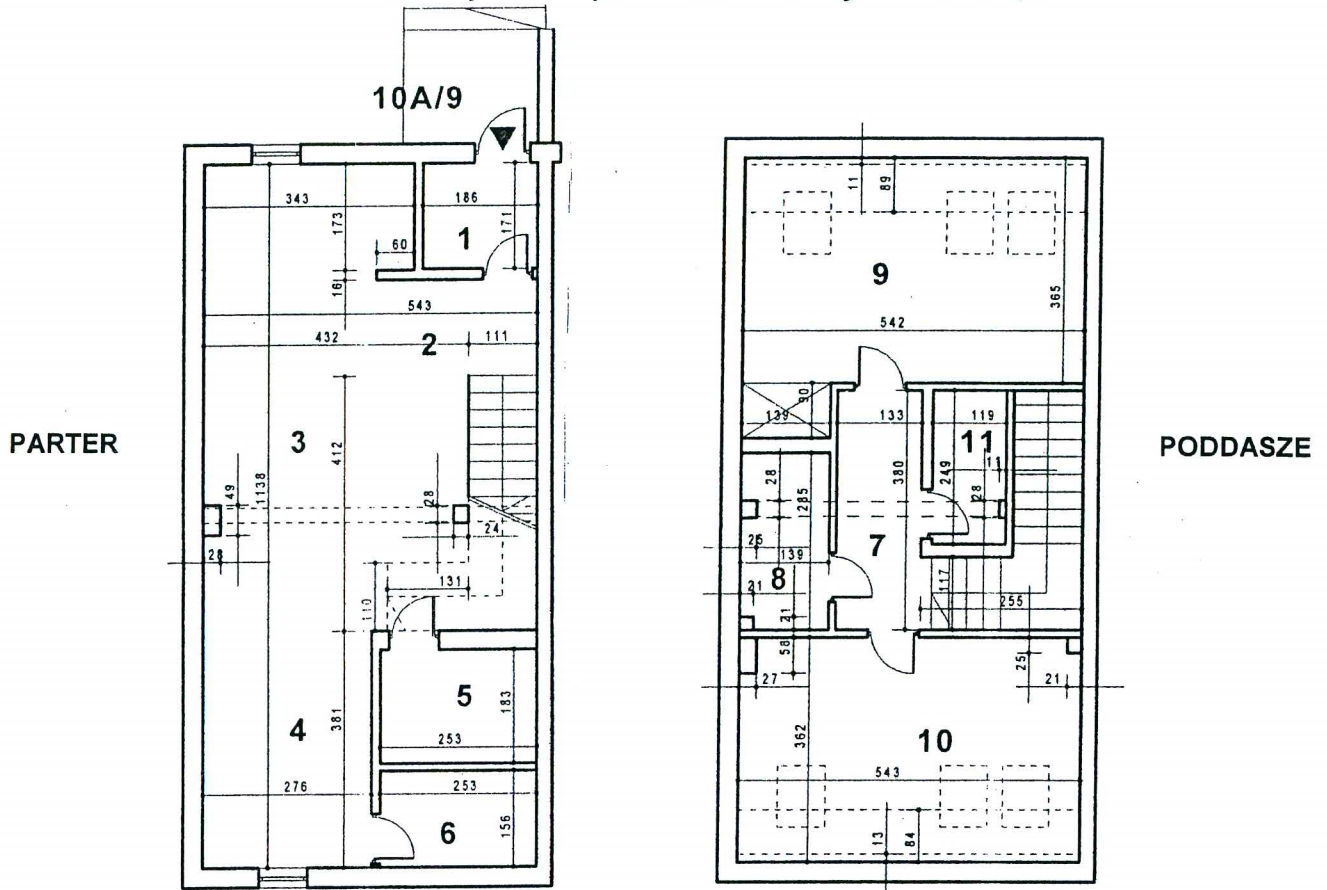

POŁOŻENIE LOKALU W BUDYNKU

ul. Marynarki Wojennej

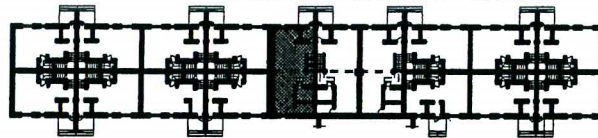

PLAN I OPIS LOKALU

Zgodnie z art.2 Ustawy z dnia 24 czerwca 1994r. o własności (tj. Dz.U. z 2015r, poz. 1892)
lokal spełnia warunki samodzielnego lokalu

Dane ogólne -

1. POŁOŻENIE LOKALU - PARTER, PODDASZE

- wysokość pomieszczeń:

parter - H = 2,70 m

poddasze - H = 2,60 m i < 2,20 m

2. Lokal wyposażony jest w instalacje: elektryczną, wodną, kanalizacyjną, gazową, ogrzewanie - c.o. etażowe.

POWIERZCHNIA UŻYTKOWA

PARTER

1. Wiatrołap	-	3,18m ²
2. Schody	-	6,01m ²
3. Pokój	-	32,51m ²
4. Kuchnia	-	10,52m ²
5. Łazienka	-	4,63m ²
6. Pom. gospodarcze	-	3,95m ²
P. uż.	=	60,80m²

PODDASZE

7. Korytarz	-	5,05m ²
8. Łazienka	-	3,96m ²
9. Pokój	-	18,39m ²
10. Pokój	-	16,80m ²
11. Pom. gospodarcze	-	2,96m ²
P. uż.	=	47,16m²

Lokal

P. uż. = 107,96m²

Pomieszczenia przynależne: **brak**



KIEROWNIK BUDOWY
mgr inż. *[Signature]* **Urbański**
upr. konstr.-bud. Nr 34715z/14

BUDYNEK MIESZKALNY RZUT PARTERU PODDASZA

(szkic)

Dziwnów, ul. Marynarki Wojennej 10A

działka gruntu nr 854/117, obręb 0002, Dziwnów

Lokal mieszkalny nr 12 - powierzchnia użytkowa 79,35 m²

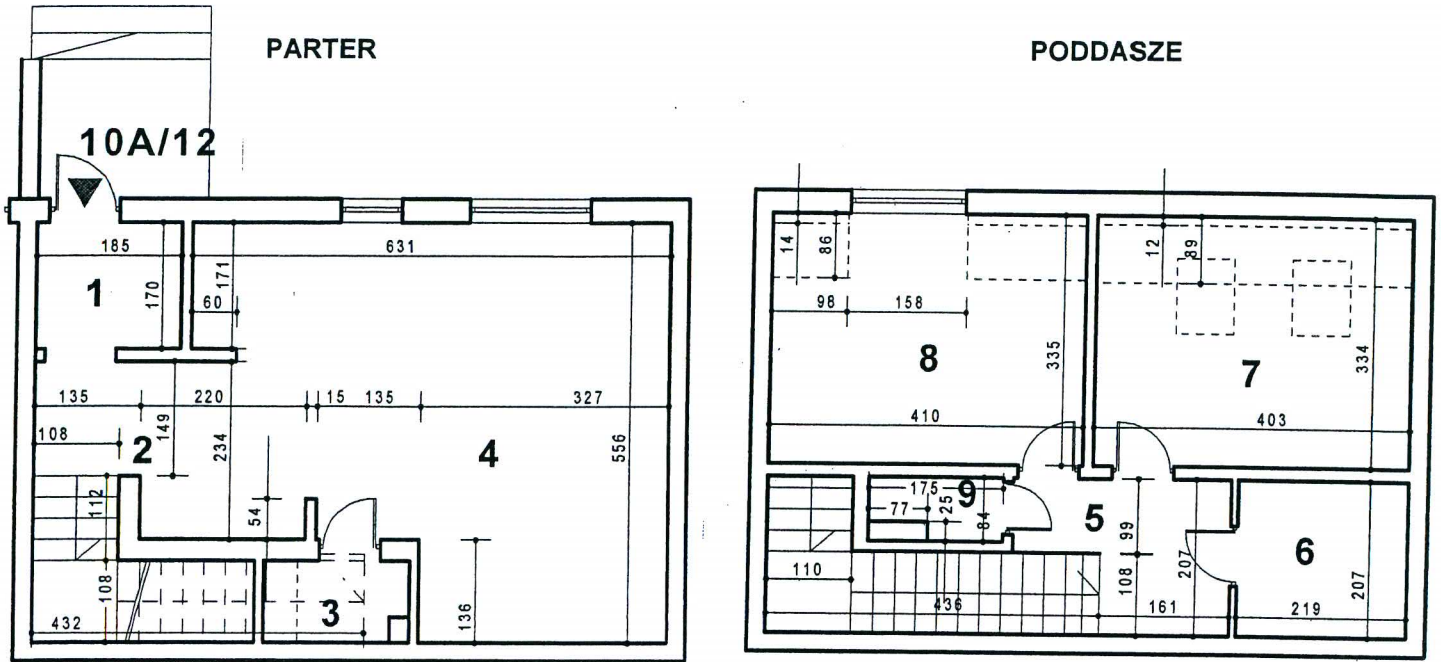

POŁOŻENIE LOKALU W BUDYNKU

ul. Marynarki Wojennej

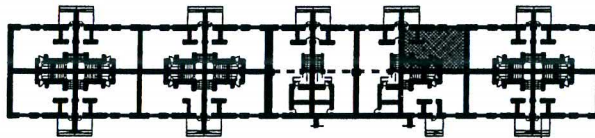

PLAN I OPIS LOKALU

Zgodnie z art.2 Ustawy z dnia 24 czerwca 1994r. o własności (tj. Dz.U. z 2015r, poz. 1892)
lokal spełnia warunki samodzielnego lokalu

Dane ogólne -

1. POŁOŻENIE LOKALU - PARTER, PODDASZE

- wysokość pomieszczeń:

parter - H = 2,70 m

poddasze - H = 2,60 m i < 2,20 m

2. Lokal wyposażony jest w instalacje: elektryczną, wodną, kanalizacyjną, gazową, ogrzewanie - c.o. etażowe.

POWIERZCHNIA UŻYTKOWA

PARTER

1. Wiatrołap	-	3,15m ²
2. Korytarz i schody	-	13,03m ²
3. w.c.	-	1,85m ²
4. Pokój z aneksem kuchennym	-	27,12m ²
P. uż.	=	45,15m²

PODDASZE

5. Korytarz	-	4,49m ²
6. Łazienka	-	4,53m ²
7. Pokój	-	11,42m ²
8. Pokój	-	12,48m ²
9. Pom. gospodarcze	-	1,28m ²
P. uż.	=	34,20m²
P. uż. =	=	79,35m²

Lokal

Pomieszczenia przynależne: brak



KIEROWNIK BUDOWY

mgr inż. Roman Urbański
upr. konstr.-bud. Nr 34215/11.12

**BUDYNEK MIESZKALNY
RZUT PARTERU PODDASZA**

(szkic)

Dziwnów, ul. Marynarki Wojennej 10A

działka gruntu nr 854/117, obręb 0002, Dziwnów

Lokal mieszkalny nr 15 - powierzchnia użytkowa 79,40 m²

PARTER

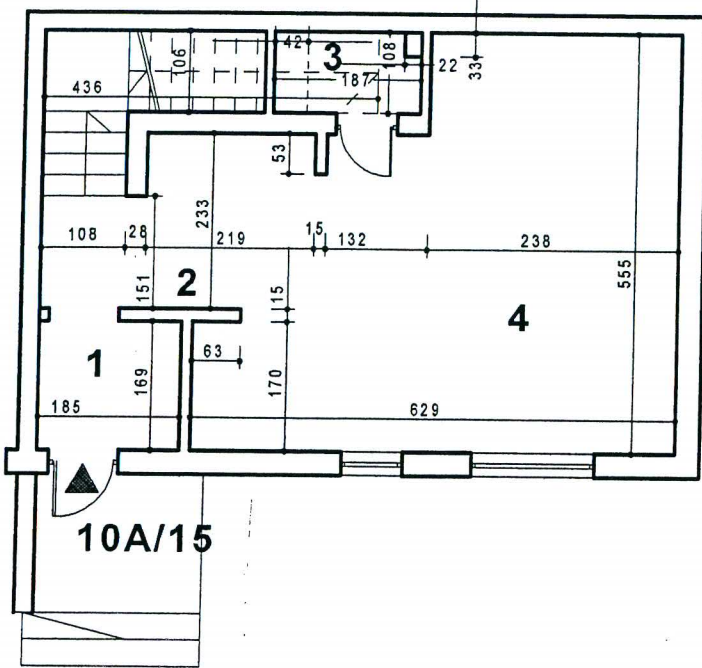

PODDASZE

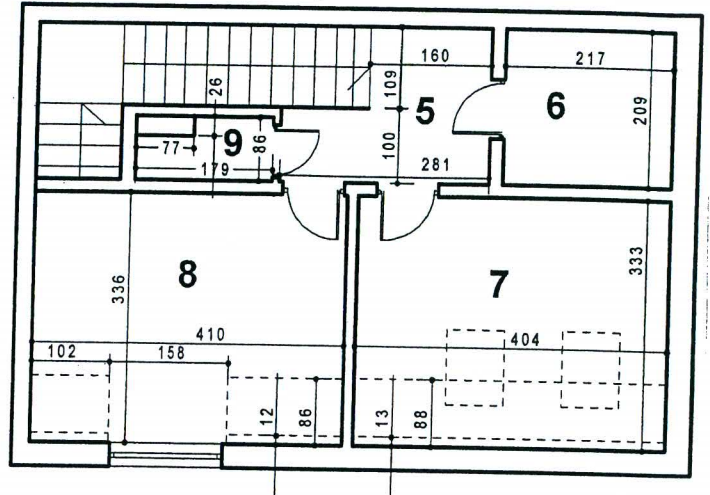

POŁOŻENIE LOKALU W BUDYNKU

ul. Marynarki Wojennej

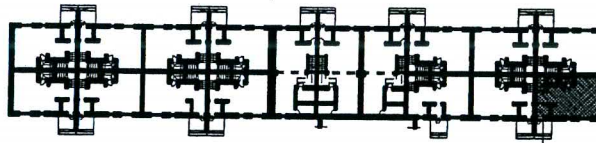

PLAN I OPIS LOKALU

Zgodnie z art.2 Ustawy z dnia 24 czerwca 1994r. o własności (tj. Dz.U. z 2015r, poz. 1892)
lokal spełnia warunki samodzielnego lokalu

Dane ogólne -

1. POŁOŻENIE LOKALU - PARTER, PODDASZE

- wysokość pomieszczeń:

parter - H = 2,70 m

poddasze - H = 2,60 m i < 2,20 m

2. Lokal wyposażony jest w instalacje: elektryczną, wodną, kanalizacyjną, gazową, ogrzewanie - c.o. etażowe.

POWIERZCHNIA UŻYTKOWA

PARTER

1. Wiatrołap	-	3,13m ²
2. Korytarz i schody	-	13,06m ²
3. w.c.	-	1,80m ²
4. Pokój z aneksem kuchennym	-	27,06m ²

P. uż. = 45,05m²

PODDASZE

5. Korytarz	-	4,53m ²
6. Łazienka	-	4,54m ²
7. Pokój	-	11,41m ²
8. Pokój	-	12,53m ²
9. Pom. gospodarcze	-	1,34m ²

P. uż. = 34,35m²

Lokal

P. uż. = 79,40m²

Pomieszczenia przynależne: brak



KIEROWNIK BUDOWY
[Signature]
mgr inż. Roman Urbański
M.Dr. konstr.-bud. Nr 347/Sz/34

**BUDYNEK MIESZKALNY
RZUT PARTERU PODDASZA**

(szkic)

Dziwnów, ul. Marynarki Wojennej 10A

działka gruntu nr 854/117, obręb 0002, Dziwnów

Lokal mieszkalny nr 16 - powierzchnia użytkowa 78,96 m²

PARTER

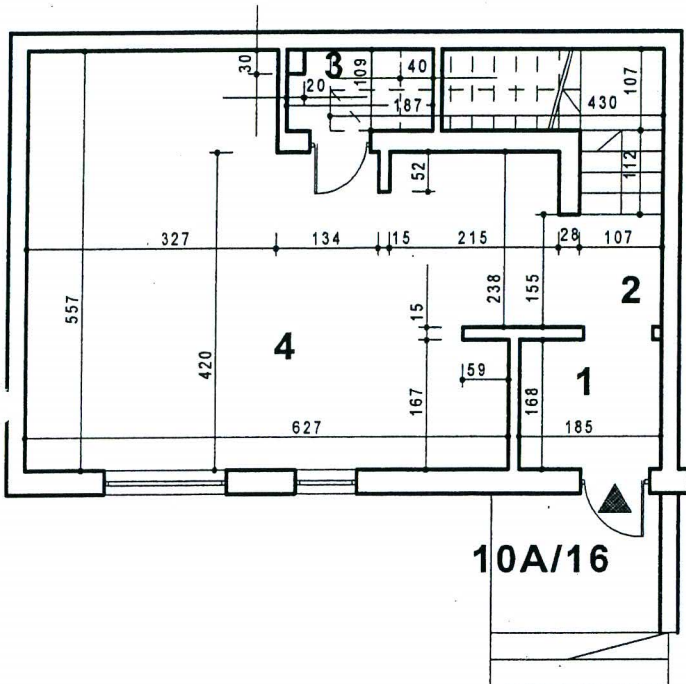

PODDASZE

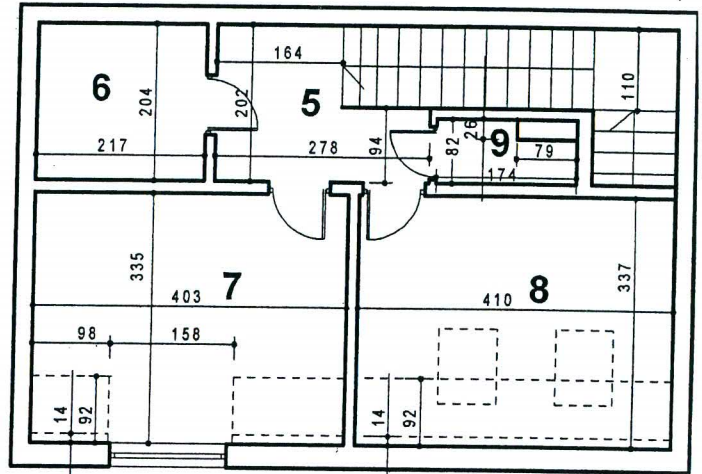

POŁOŻENIE LOKALU W BUDYNKU

ul. Marynarki Wojennej

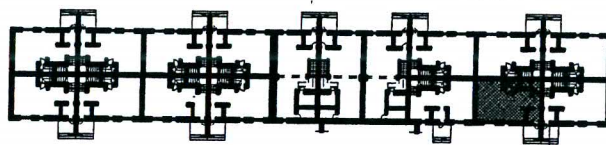

PLAN I OPIS LOKALU

Zgodnie z art.2 Ustawy z dnia 24 czerwca 1994r. o własności (tj. Dz.U. z 2015r, poz. 1892)
lokal spełnia warunki samodzielnego lokalu

Dane ogólne -

1. POŁOŻENIE LOKALU - **PARTER, PODDASZE**

- wysokość pomieszczeń:

parter - H = 2,70 m

poddasze - H = 2,60 m i < 2,20 m

2. Lokal wyposażony jest w instalacje: elektryczną, wodną, kanalizacyjną, gazową, ogrzewanie - c.o. etażowe.

POWIERZCHNIA UŻYTKOWA

PARTER

1. Wiatrołap	-	3,11m ²
2. Korytarz i schody	-	12,99m ²
3. w.c.	-	1,82m ²
4. Pokój z aneksem kuchennym	-	27,05m ²

P. uż. = 44,97m²

PODDASZE

5. Korytarz	-	4,47m ²
6. Łazienka	-	4,43m ²
7. Pokój	-	12,22m ²
8. Pokój	-	11,64m ²
9. Pom. gospodarcze	-	1,23m ²

P. uż. = 33,99m²

Lokal

P. uż. = 78,96m²

Pomieszczenia przynależne: **brak**



KIEROWNIK PRAC
Roman Urbanski

mgr inż. Roman Urbanski
upr. konstr.-bud. Nr 34715/194

BUDYNEK MIESZKALNY
RZUT PARTERU PODDASZA
 (szkic)

Dziwnów, ul. Marynarki Wojennej 10A
 działka gruntu nr 854/117, obręb 0002, Dziwnów

Lokal mieszkalny nr 17 - powierzchnia użytkowa 78,33 m²

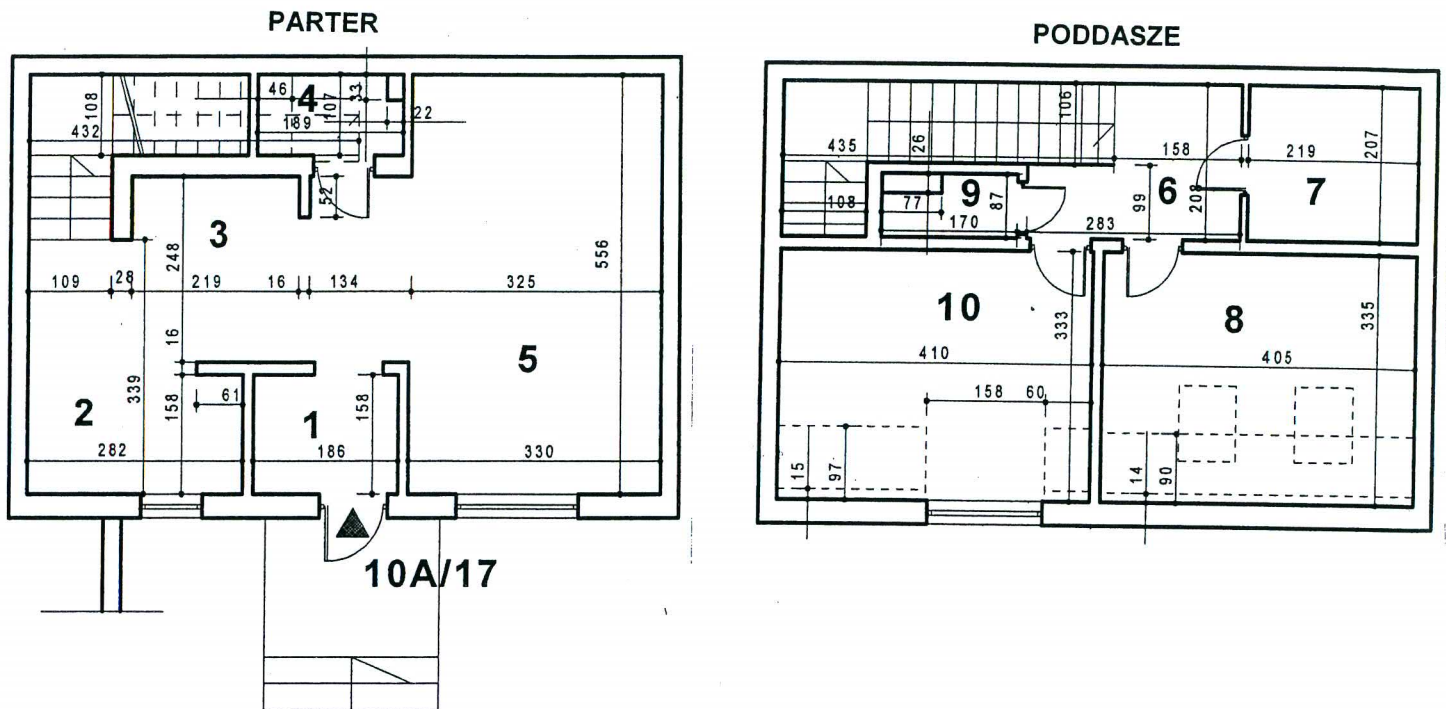

POŁOŻENIE LOKALU W BUDYNKU
 ul. Marynarki Wojennej

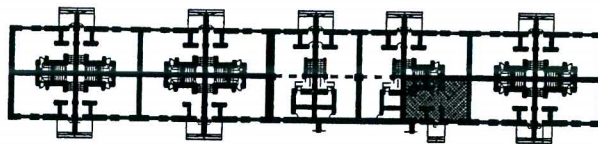

PLAN I OPIS LOKALU

Zgodnie z art.2 Ustawy z dnia 24 czerwca 1994r. o własności (tj. Dz.U. z 2015r, poz. 1892)
lokal spełnia warunki samodzielnego lokalu

Dane ogólne -

1. POŁOŻENIE LOKALU - PARTER, PODDASZE

- wysokość pomieszczeń:

parter - H = 2,70 m

poddasze - H = 2,60 m i < 2,20 m

2. Lokal wyposażony jest w instalacje: elektryczną, wodną, kanalizacyjną, gazową, ogrzewanie - c.o. etażowe.

POWIERZCHNIA UŻYTKOWA

PARTER

1. Wiatrołap	- 2,94m ²
2. Aneks kuchenny	- 4,46m ²
3. Korytarz i schody	- 13,80m ²
4. w.c.	- 1,78m ²
5. Pokój	- 21,37m ²

P. uż. = 44,35m²

PODDASZE

6. Korytarz	- 4,51m ²
7. Łazienka	- 4,53m ²
8. Pokój	- 11,42m ²
9. Pom. gospodarcze	- 1,28m ²
10. Pokój	- 12,24m ²

P. uż. = 33,98m²

Lokal

P. uż. = 78,33m²

Pomieszczenia przynależne: brak



KIEROWNIK BUDOWY

mgr inż. Roman Urbański
 upr. konstr.-bud. Nr 347/Sz/94