

Lukerlin 2
SANTA VERONICA

pacient: kamienicki
Ludmila Pavlovna
adres: 420701, 5.6602
Lukerlin 2

P=4.87.97.50

Imena Pavlovna
01.553

1999 01 01
Pac. Lukerlin 2

Pac. Lukerlin 2

01.553

Imena Pavlovna
01.553

3.4.

1:1000
1:2000
1:5000
1:10000
1:25000
1:50000
1:100000
1:250000
1:500000
1:1000000

1:1000

przebieg linii kolejowej
Linia kolejowa
o szerokości torów 1500 mm
Polska

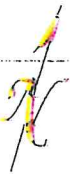

Stacja kolejowa

Przebieg linii kolejowej

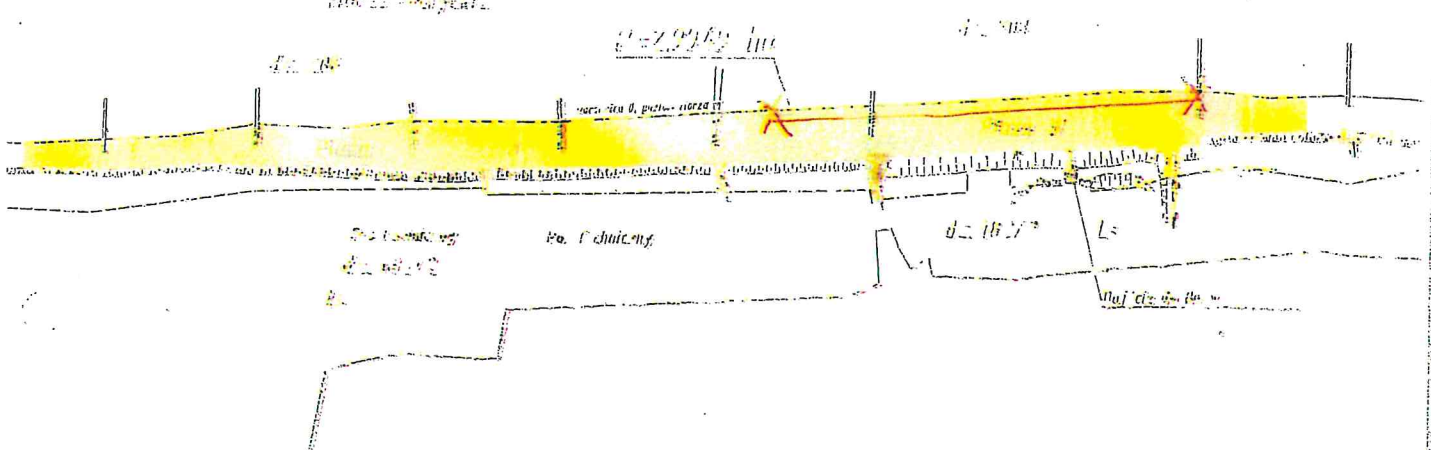

Legenda:

X-X - teren kopciolista stacjonarnego
wytyczony z kandydatury obrotowego

Urząd Miejski w Dziwnowie
ul. Szosowa 3
72-420 Dziwnów
NIP 861-005-939
Tel. 91 32 75 181, fax 3275164

ŁUKECIN 2

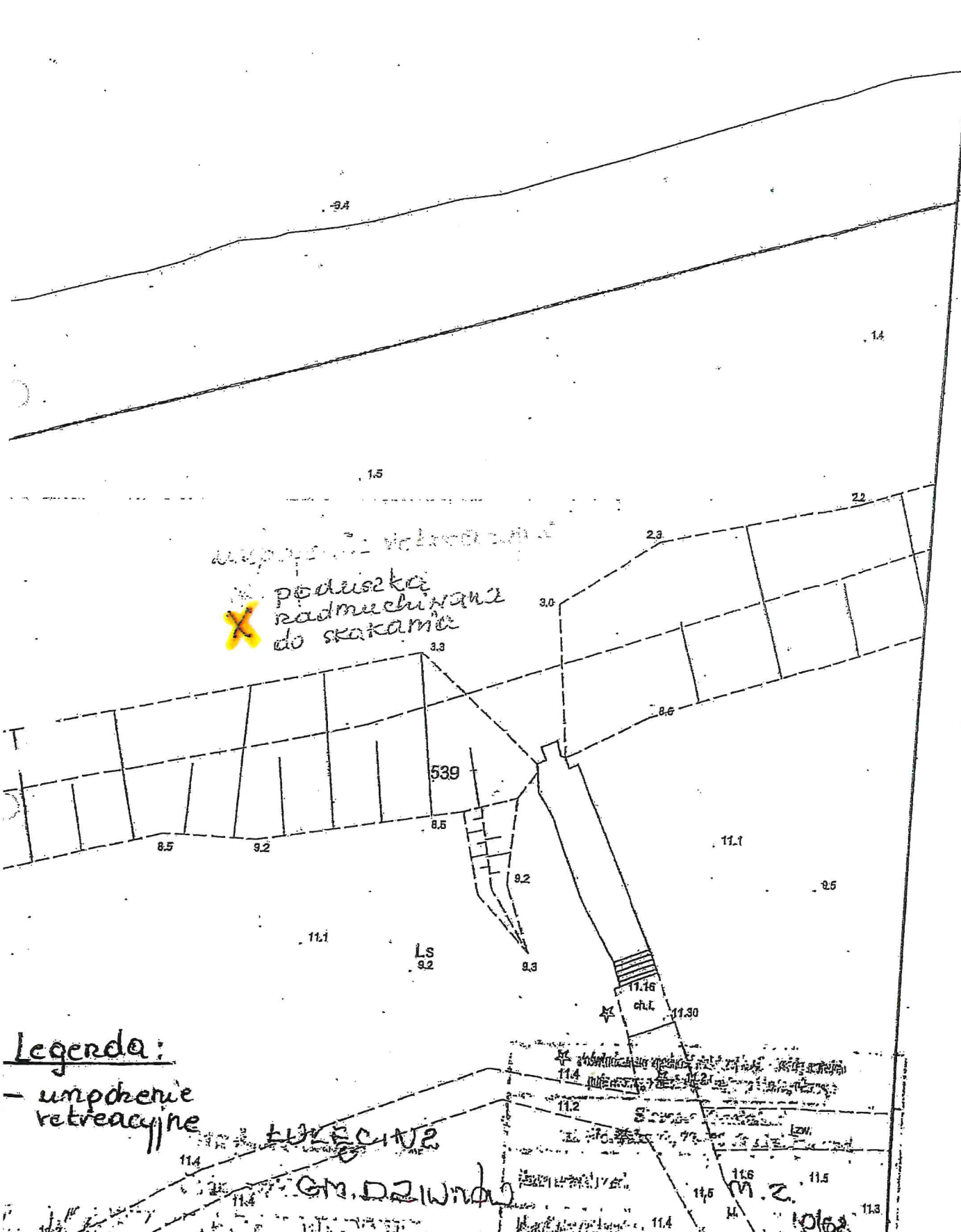

poduszkę reklamowaną do skoków



Legenda:

- urządzenie rekreacyjne

ŁUKECIN 2

GM. DZIWNÓW

M. z.

1062

Urząd Miejski w Dziwnowie
ul. Szosowa 5
72-420 Dziwnów
NIP 861-00-05-939
Tel. 91 32 75 181, fax 32 75 182

1115 LWA / 121111

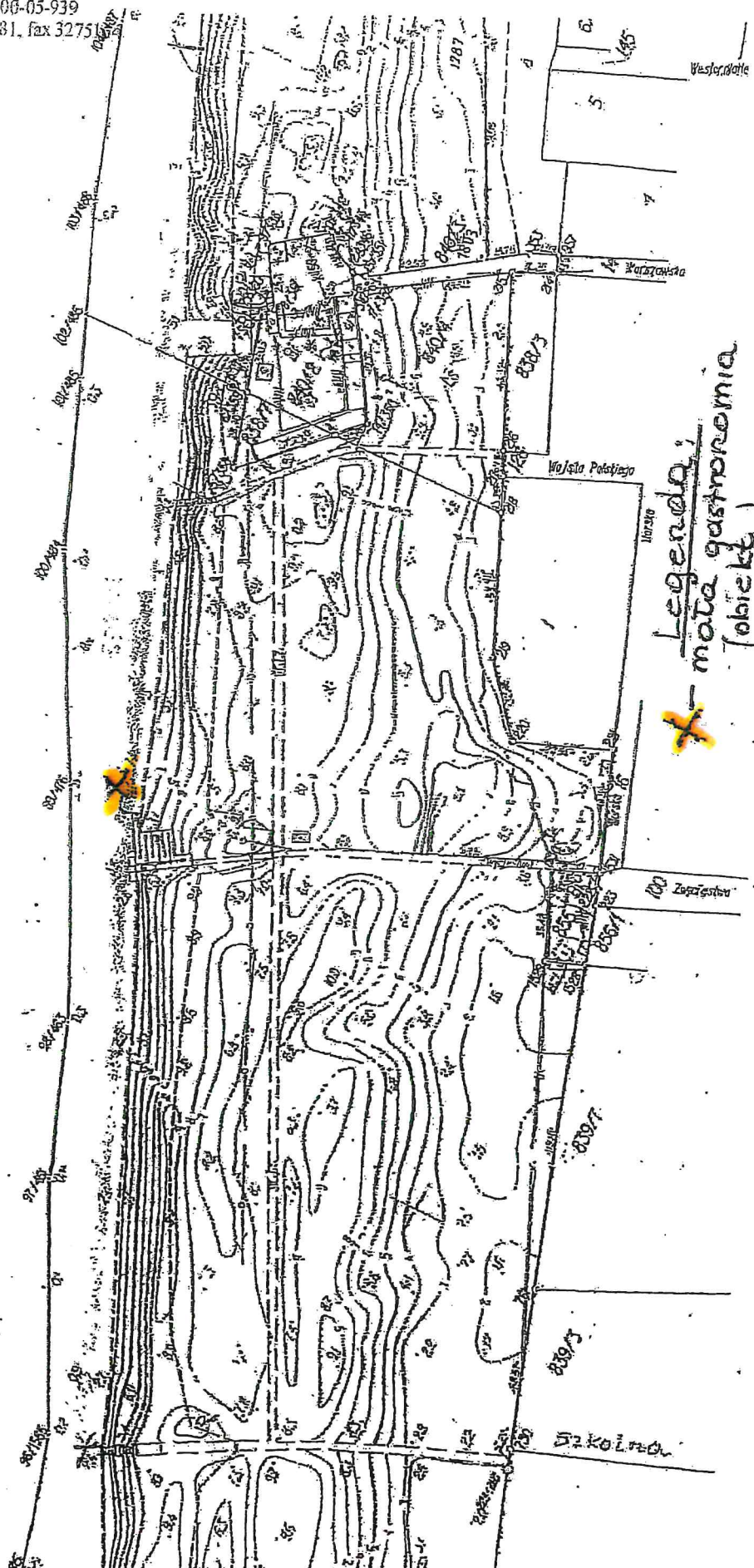

X - Legenda:
- mata gastronomiczna
(obiekt)



1115 LWA / 121111

Urząd Miejski w Dziwnowie
ul. Szosowa 5
72-420 Dziwnów
NIP 861-00-95-939
Tel. 91 32 75 181, fax 3275164

MIEDZYWODZIE

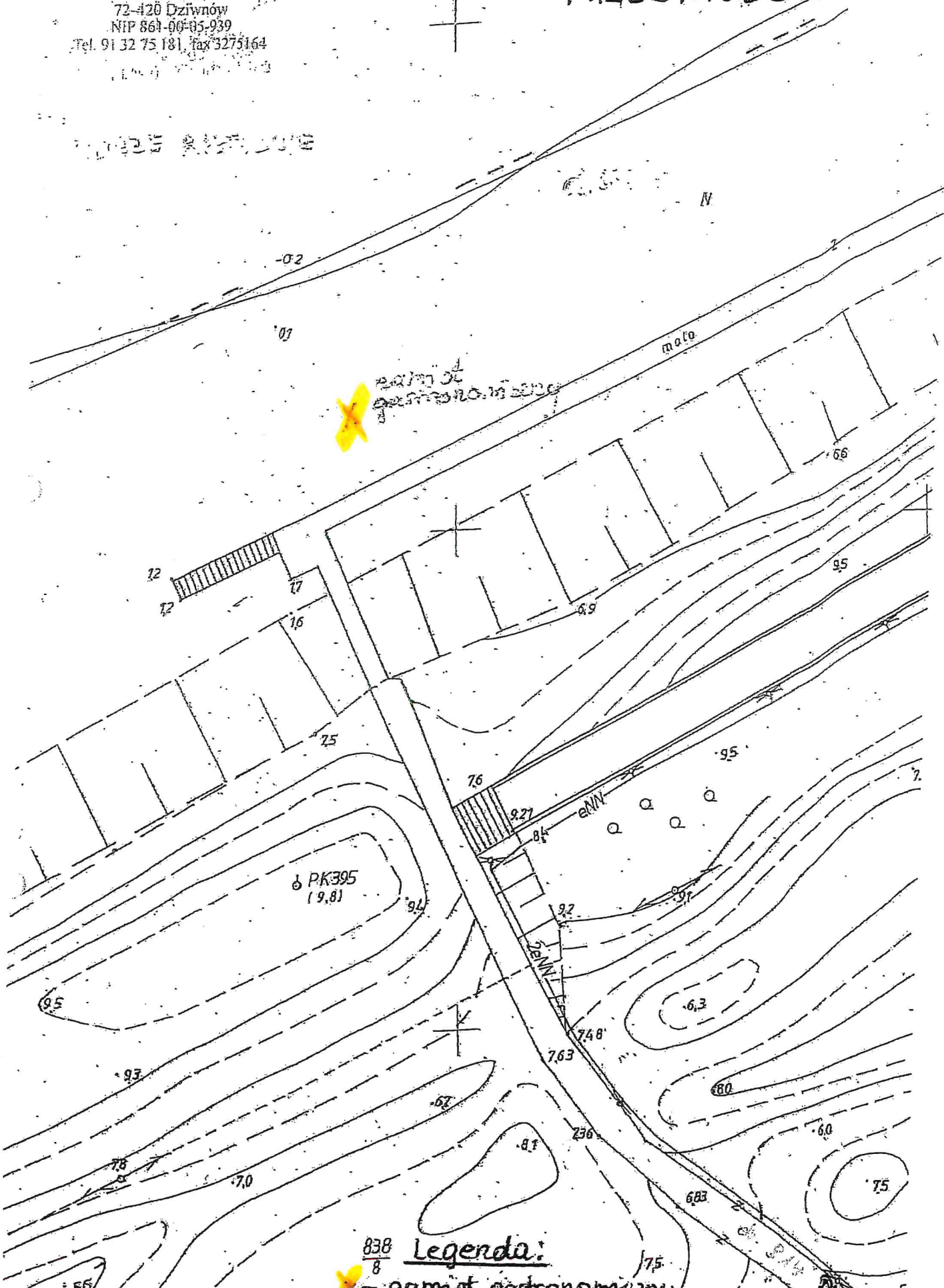

838 / 8

Legenda:

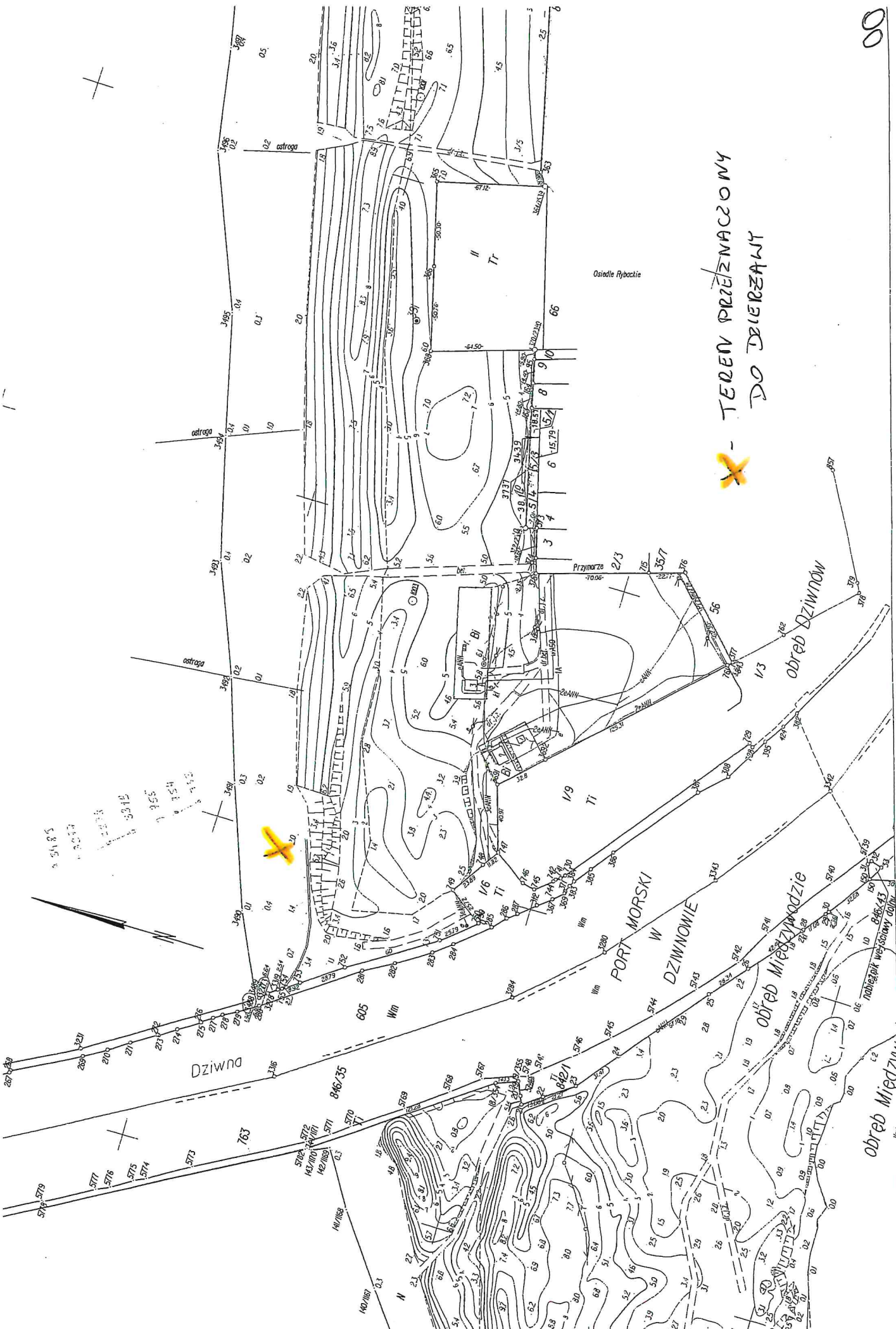

X - TEREN PRZEMACZONY DO DIERZANY

Urząd Miejski w Dziwnowie
ul. Szosowa 5
72-420 Dziwnów
NIP 861-00-05-939
Tel. 91 32 75 181, fax 3275164

MIEDZY WODZIE

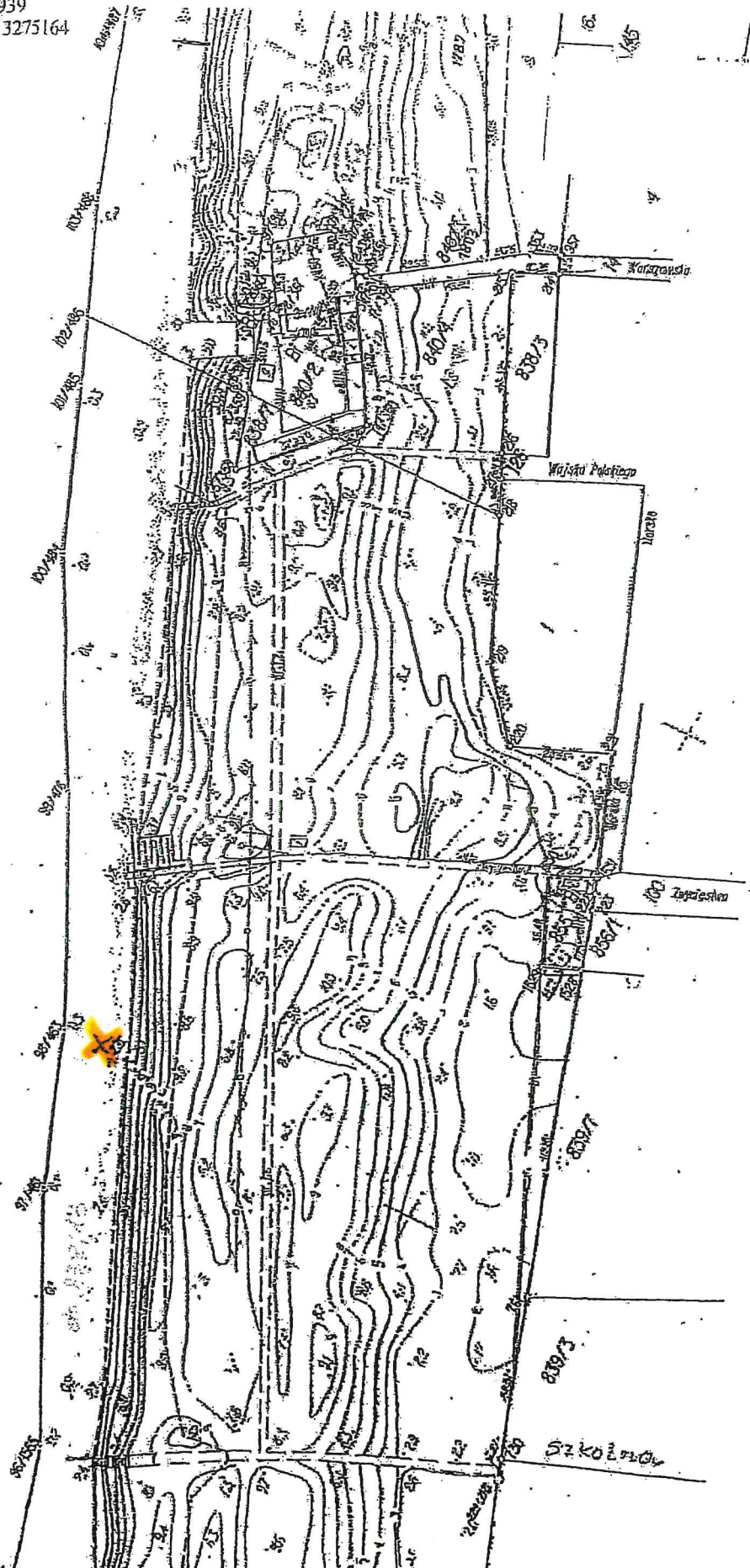

Współda
X - kamień
garnonomiczny

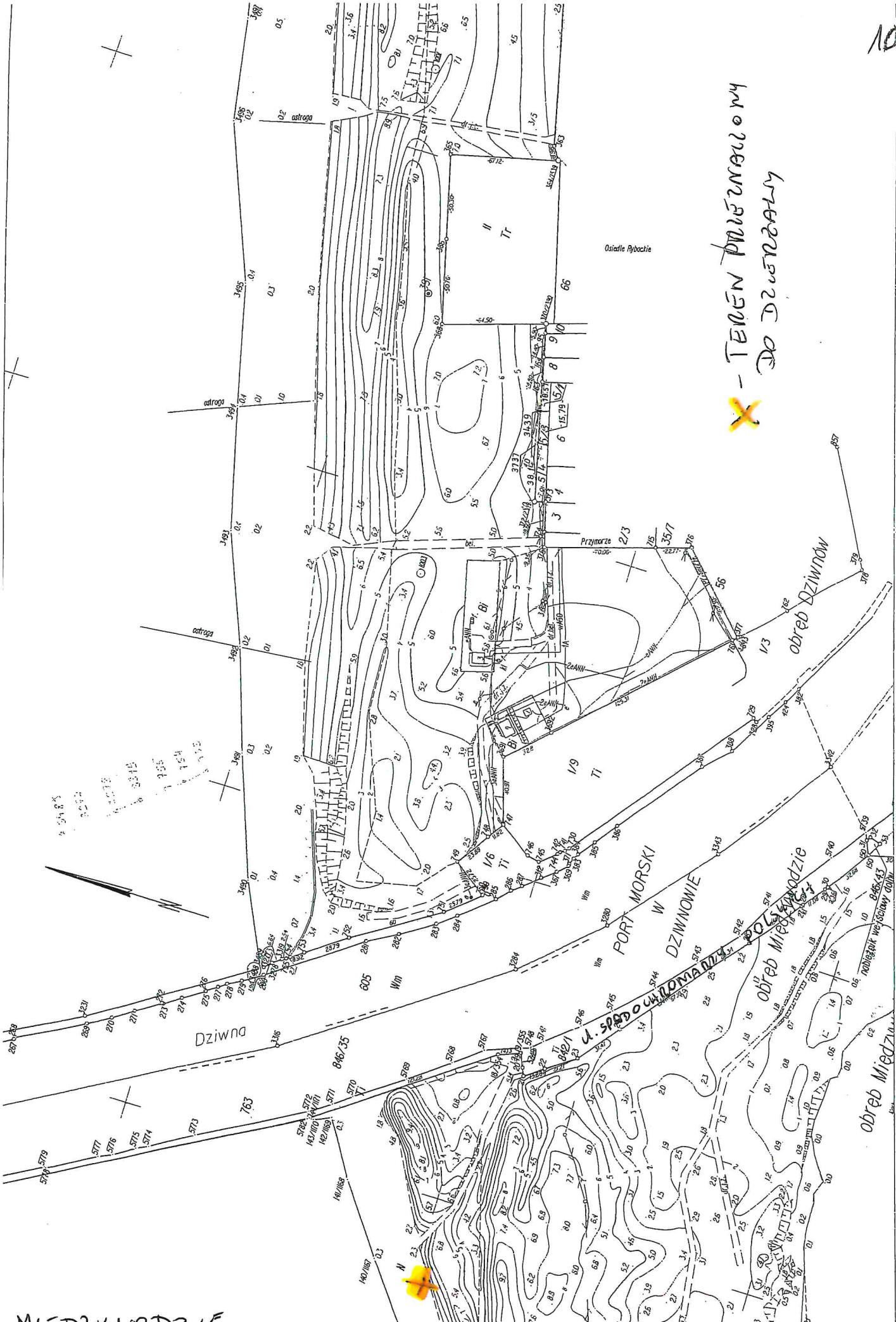

X - TEREN PRZEZNAJOMY DO DZIEWRZALY



DZIEWON

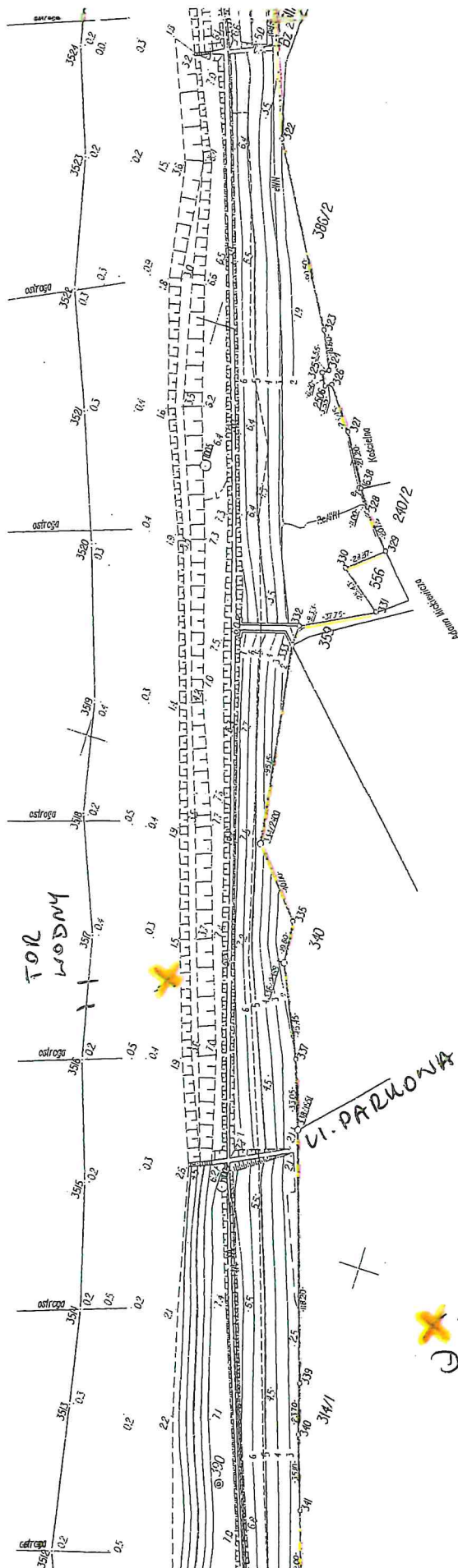

X - TEREN PRZEZNACZONY DO DZIERZAWY

+ M

+

+

+

+

+

+

+

+

MIĘDZY WOLICIE
Lamperska W. J.

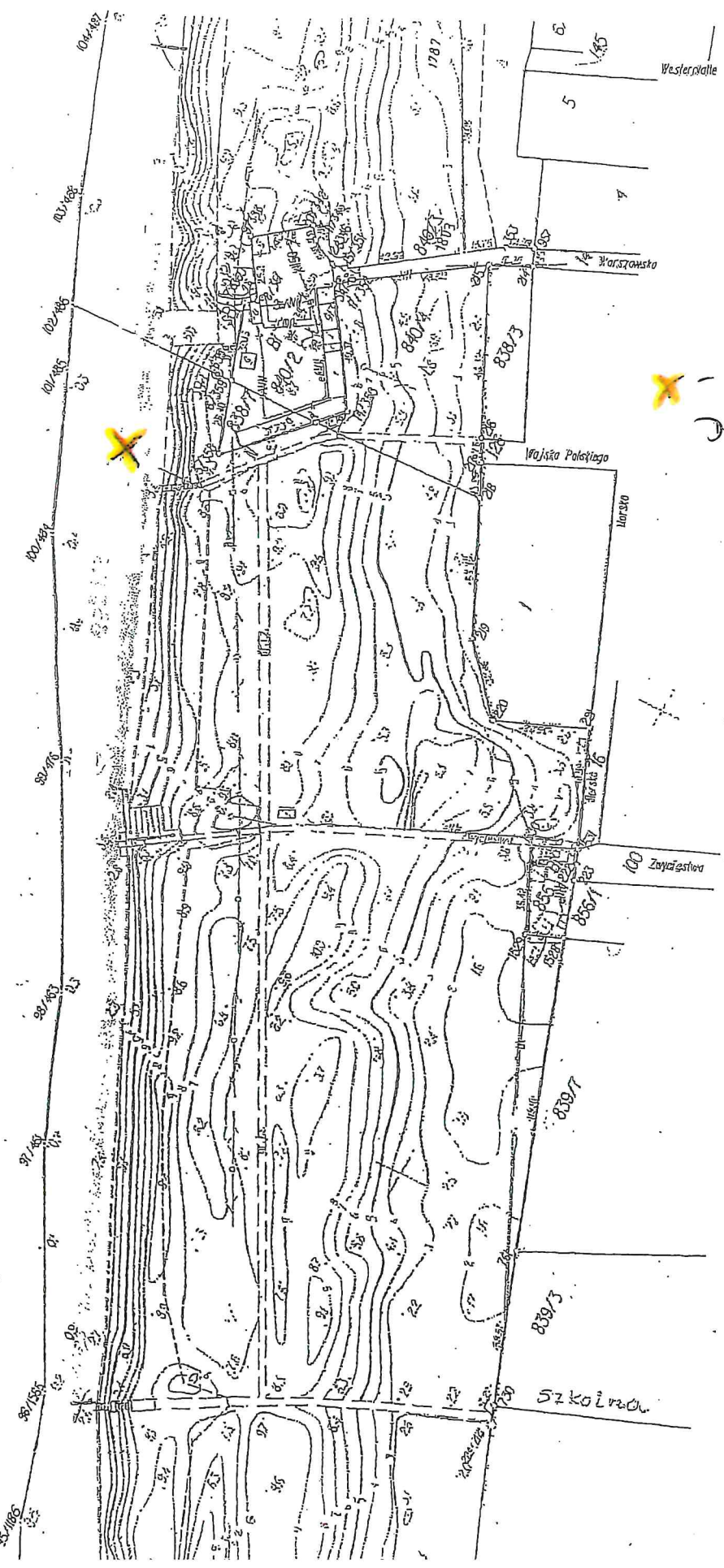

TEREN
- PRZEKAZANY
DO DIERŻAWY

2011 Niebieski W. J. Lamperska W. J.
ul. Szkoła 5
10-100 Warszawa, Pol.
Kontakt: 22 634 20 00
www.niebieski.pl

МІЃДЗУКОЃЗІЕ

MORZE BAŁTYCKIE

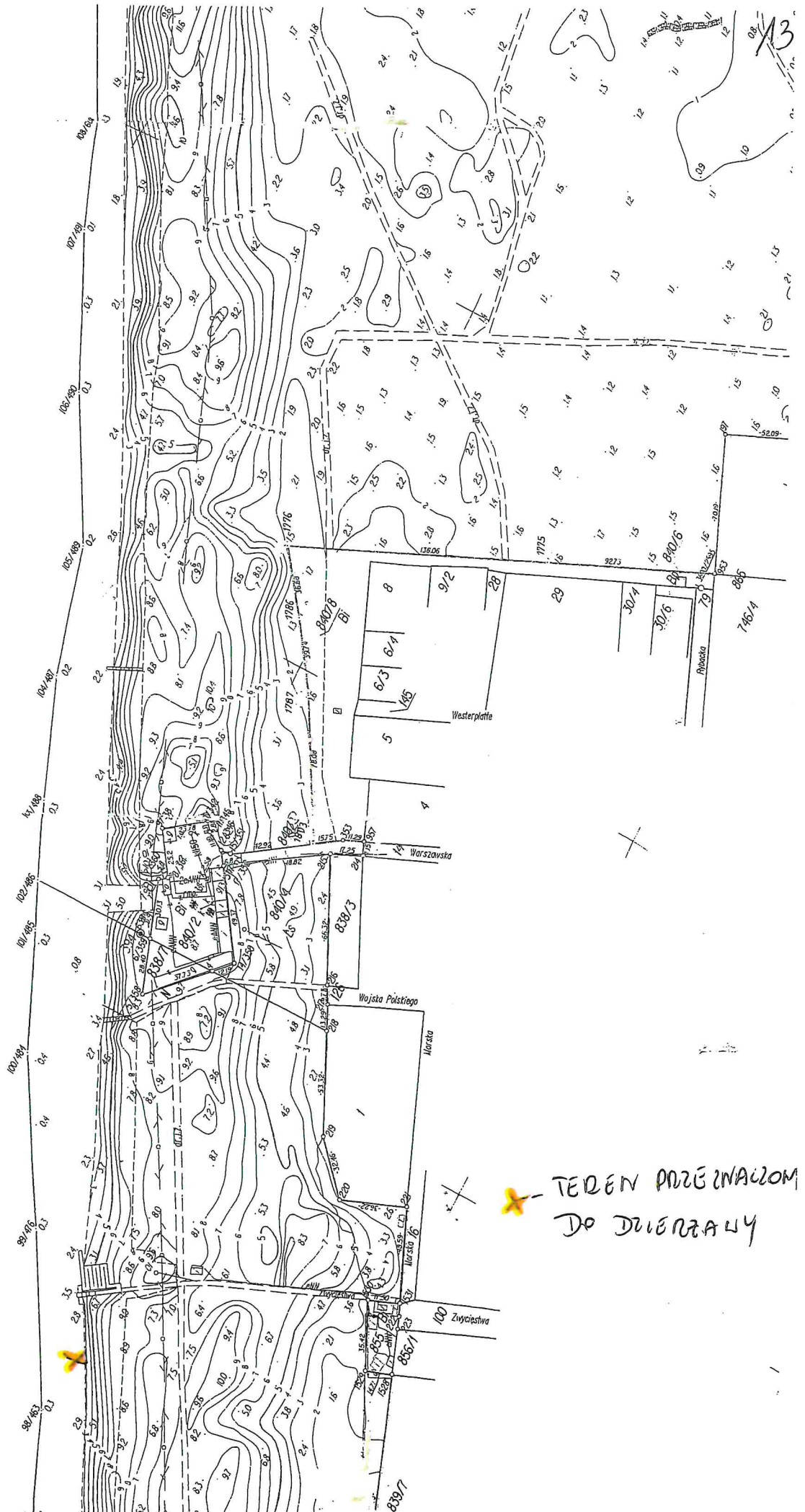

TEREN PRZEZNACZONY DO DWIERZANY