MAPA DO CELÓW PROJEKTOWYCH

Obiekt: ***dz. nr 98, 141/2, 142/1, 142/2, 156/3, 604, 890*** Obręb: ***Dziwnów*** Miasto: ***Dziwnów*** Powiat: ***kamieński*** Województwo: ***zachodniopomorskie*** Skala : ***1 :500*** Układ współrzędnych: ***1965 strefa 3*** Poziom odniesienia: ***Kronsztadt*** Wykonano metodą: ***wektorową***	*USŁUGI GEODEZYJNE* *Ewa Mroczkowska* *ul. Nadbrzeżna 14/11, 72-300 Gryfice* *tel. 913820651, REGON 811123555* *(Nazwa jednostki wykonawstwa geodezyjnego)*
Kierownik roboty: *Ewa Mroczkowska* Uprawnienia zaw.: *17390*	*Wykonana w ramach robót geodezyjnej :* ***KERG: 381/2012***
Mapy do celów projektowych sporządzono przy wykorzystaniu: *1. Mapa zasadnicza w skali **1 : 500** sekcja: **321,324,2133, 2134*** *2. Danych branżowych w części sebrosecie podziemnego.* *3. Pomiaru zieleni wysokiej i pomiarów przewody oraz pomiaru nowych obiektów wskazanych przez projektanta.* *4. Opracowań geodezyjnych elementów płaszczyzn odwodnienia przeznaczonego dla rozgraniczenia, linie rzędowe, osie ulic.* *Na mapie do celów projektowych wylączono nanoszenie szczegółowe przez ZUDM, przedtu zapi szczegółów terenu.* ***o-147/12,o- 55/12, g-269/08***	*W zakresie opracowania znajdują się podziały ewidencyjne numer.* ***1015*** *Podlegające aktualizacji na podstawie art. 15. ust. 49 ust. 1 pkt. 3 ustawy Prawo Geodezyjne i Kartograficzne* *Granice i numery działek ewidencyjnych według danych BG i K Narodowego Przekazowego w Komenie Pomorskim 553.002 97/ 1986*
Informacje dodatkowe: *1. — — — — Zakres pomiaru.* *2. Realizacja znaków zgodna z instrukcją K-1 (1979) K-1 (Podstawowa Mapa Kraju z 1996).* *3. Mapa nadaje się do projektowania w zakresie pomiarów.* *4. Stopień kartometryczności mapy do celów projektowych jest zgodny z przepisami instrukcji tech. K-1 (1979) K-1 (Podstawowa Mapa Kraju z 1996).* *5. Wszystkie trwałe obiekty budowlane podlegają wyłączeniu przez jednostki wykonawstwa geodezyjnego.* *6. Nie wyłącza się istnienia w terenie nowych zabrzeżnia o których brak było informacji branżowych i nie zostało odnaleziione w czasie inwentaryzacji geodezyjnej.* *7. Mapy do celów projektowych wykonano potrzeb bez określenia obszbnowej gruntowych.*	*Rejestracja:*
Użyteczność opracowania na podstawie: *1. Danych branżowych - **z literą B.*** *2. Poświadczenie wykonania przebiegu aparatury elektrowczna **- z literą A.*** *3. Bezpośrednich pomiarów powykonawczych - **bez litery.*** *W związku z tym w punktach 1 i 2 nie gwarantuje się kompletności a kokładność położenia zebrzeżnia na mapie może być mniejsza od kokładności kartometrycznej mapy.*	
Aktualność mapy do celów projektowych na dzień: ***07.05.2012 r.***	*Kierownik jednostki wykonawstwa geodezyjnego.* *GEODETA* *Ewa Mroczkowska* *upr. zawod. Nr 17390*

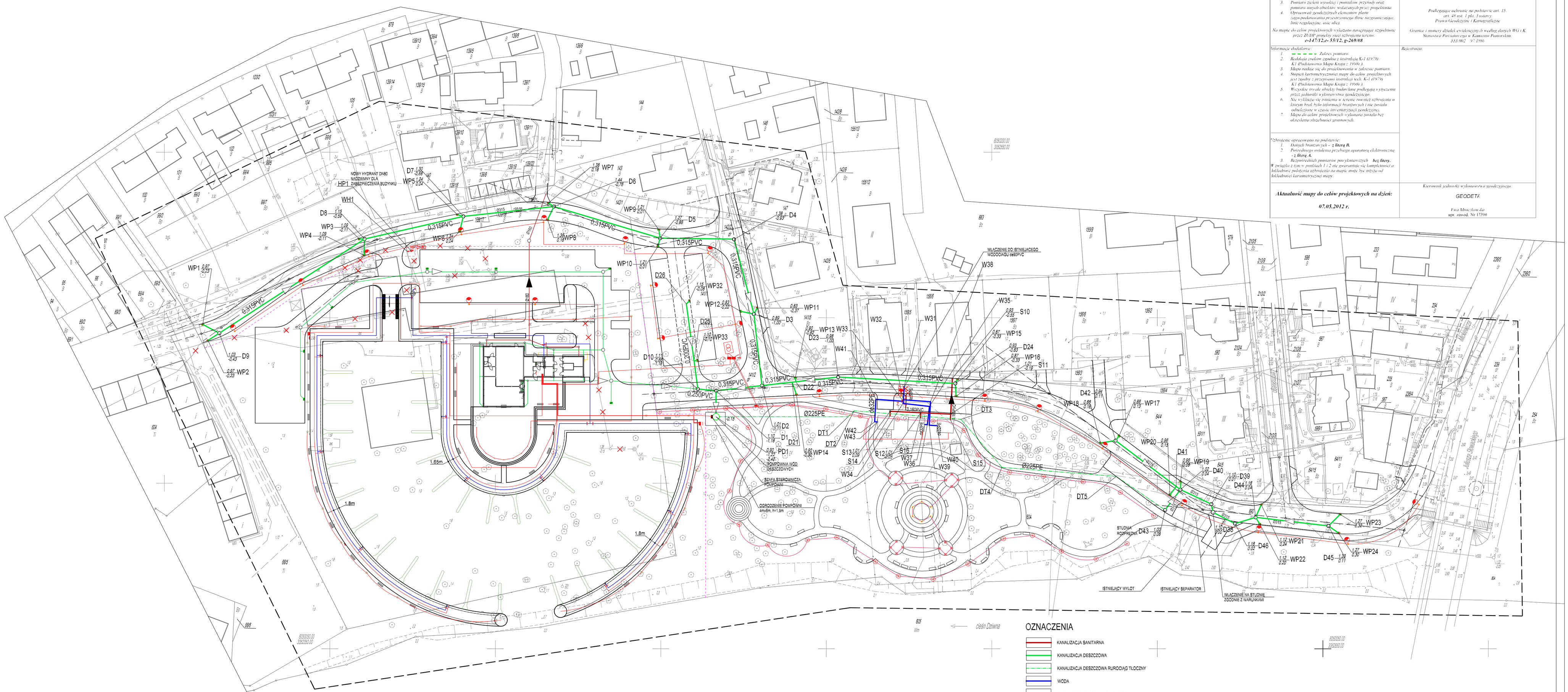

OZNACZENIA

- KANALIZACJA SANITARNA
- KANALIZACJA DESZCZOWA
- KANALIZACJA DESZCZOWA RUROCIĄG TŁOCZNY
- WODA
- GAZ NA TERENIE PORU JACHTOWEGO
- KANALIZACJA SANITARNA NA TERENIE PORTU JACHTOWEGO
- KANALIZACJA DESZCZOWA NA TERENIE PORTU JACHTOWEGO
- WODA NA TERENIE PORTU JACHTOWEGO
- USUNIĘCIA
- HP DN80 — PROJEKTOWANY HYDRANT NADZIEMNY DN80
- WP1 — PROJEKTOWANY WPUST Z OSADNIKIEM
- PROJEKTOWANE OGRODZENIE PORTU JACHTOWEGO
- PROJEKTOWANE KABLE ELEKTRYCZNE
- ZASUWA NA WODOCIĄGU

TEMAT PRZEBUDOWA I ROZBUDOWA ISTNIEJĄCEJ DROGI DOJAZDOWEJ DO PORTU RYBACKIEGO WRAZ Z WYKONANIEM INFRASTRUKTURY TECHNICZNEJ NA DZIAŁKACH NR 890, 156/3, 141/2, 141/1, 142/2, 142/1, 98, 69/5, 604, OBR. DZIWNÓW, GMINA DZIWNÓW	NAZWA RYSUNKU PLAN ZAGOSPODAROWANIA		
	PROJEKTANT mgr inż. Małgorzata Szalewicz	UPR. PROJ. 91/Sz/2002	PODPIS
	SPRAWDZAJĄCY mgr inż. Aleksandra Holka	UPR. PROJ. ZAP/0089/POOS/09	PODPIS
FAZA BUDOWLANO- WYKONAWCZY	BRANŻA SANITARNA		
INWESTOR GMINA DZIWNÓW UL. SZOSOWA 5, 72-420 DZIWNÓW	OPRACOWAŁ mgr inż. Dorota Krych	87/Sz/89	PODPIS
JEDNOSTKA PROJEKTOWA arch. Arkadiusz Czarkowski, ul. Bagienna 12/1, 70-772 Szczecin	DATA SIERPIEŃ 2012	SKALA 1:500	NR RYSUNKU IS-Z/1