

# PIA MAPY ZASADNICZEJ

Skala 1:.....500.....

Jedn. ewid. ... 302 ...

302  
73 N

302  
16

302  
17 B

302  
18

302  
74 N

302  
78 N

302  
70

302  
77 N

302  
19



Urząd Miejski w Dziwnowie  
ul. Szosowa 5  
72-420 Dziwnów  
NIP 861-00-05-939  
tel. (91)3275176 fax. 3275176  
tel. kom. 501958787

## Załącznik Nr 1

Do decyzji o warunkach zabudowy

NR.....861/14

Z dnia.....28.08.2014

### OZNACZENIA:

Linie rozgraniczające teren inwestycji

Obowiązująca linia nowej zabudowy

05 mgr inż. arch. BOŻENA KOSMAŁ  
Uprawniona do projektowania  
i kierowania robotami budowlanymi z  
ograniczeń w sferze architekturalnej  
m.ewid.: 1279/94 / 5/2014/2693

20.06.2014

STAROSTA KAMIENSKI  
URZĘDNIK POWIATOWY W KAMIENIU POMORSKIM  
ODZIAŁ GEODEZJI I KARTOGRAFII

na podstawie art. 18 ustawy z dnia 17.05.1989 r.  
o geodezji i kartografii  
z dnia 24.10.2007 z 2005r ze zm.)  
w sprawie sposobu przeprowadzania oraz  
wykonywania w celu powszechniania  
i opublikowania niniejszej mapy wymaga  
zaopiniowania Starosty Kamińskiego

STAROSTA KAMIENSKI  
STAROSTWO POWIATOWE W KAMIENIU POMORSKIM  
ODZIAŁ GEODEZJI I KARTOGRAFII  
81

Poświadczam zgodność niniejszej mapy  
z oryginałami przyjętymi do państwowego  
zasobu geodezyjnego i kartograficznego  
w dniu ..... i zaawidencjonowanym  
pod nr .....

NINIEJSZA MAPA NIE MOŻE SŁUżyć DLA  
CELÓW PROJEKTOWYCH

01.10.2012

Kamień Pom. ....

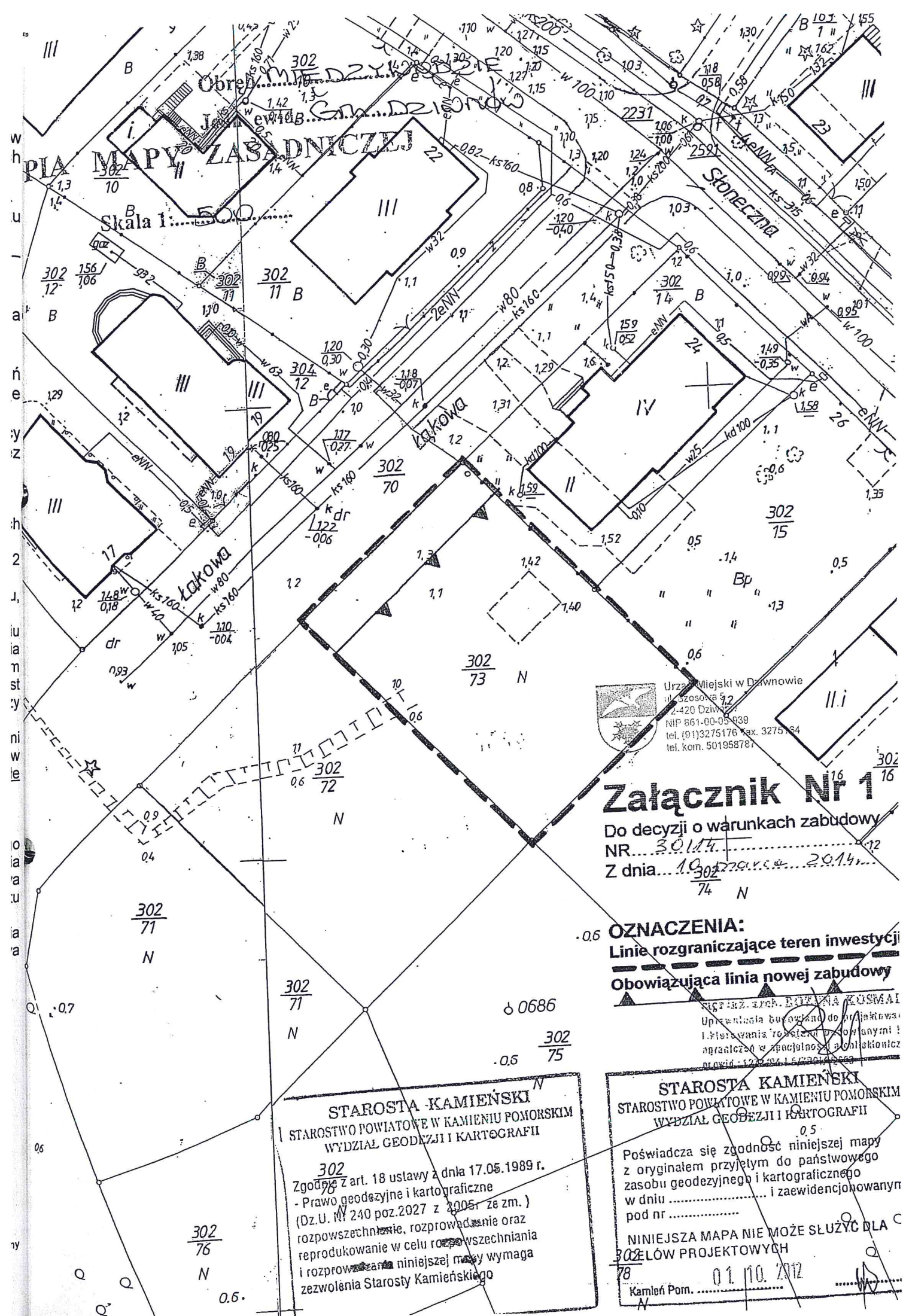

Urząd Miejski w Dzinowicach  
ul. Szosowa 92  
24-420 Dzinowice  
NIP 861-00-05-639  
tel. (91) 3275176 fax. 3275164  
tel. kom. 501958781

# Załącznik Nr 1

Do decyzji o warunkach zabudowy

NR 30.114

Z dnia 10.02.2014 r.

**OZNACZENIA:**  
 Linie rozgraniczające teren inwestycji  
 Obowiązująca linia nowej zabudowy

0.06  
 0.05  
 0.0686  
 0.05  
 0.05

**STAROSTA KAMIENSKI**  
 STAROSTWO POWIATOWE W KAMIENIU POMORSKIM  
 WYDZIAŁ GEODEZJI I KARTOGRAFII

302  
 Zgodnie z art. 18 ustawy z dnia 17.05.1989 r.  
 - Prawo geodezyjne i kartograficzne  
 (Dz.U. Nr 240 poz.2027 z 2005r. ze zm.)  
 rozpowszechnianie, rozprowadzanie oraz  
 reprodukcowanie w celu rozpowszechniania  
 i rozprowadzania niniejszej mapy wymaga  
 zezwolenia Starosty Kamińskiego

**STAROSTA KAMIENSKI**  
 STAROSTWO POWIATOWE W KAMIENIU POMORSKIM  
 WYDZIAŁ GEODEZJI I KARTOGRAFII

Poświadczam zgodność niniejszej mapy  
 z oryginałem przyjętym do państwowego  
 zasobu geodezyjnego i kartograficznego  
 w dniu ..... i zaewidencjonowanym  
 pod nr .....

NINIEJSZA MAPA NIE MOŻE SŁUżyć DLA  
 CELÓW PROJEKTOWYCH

01.10.2012

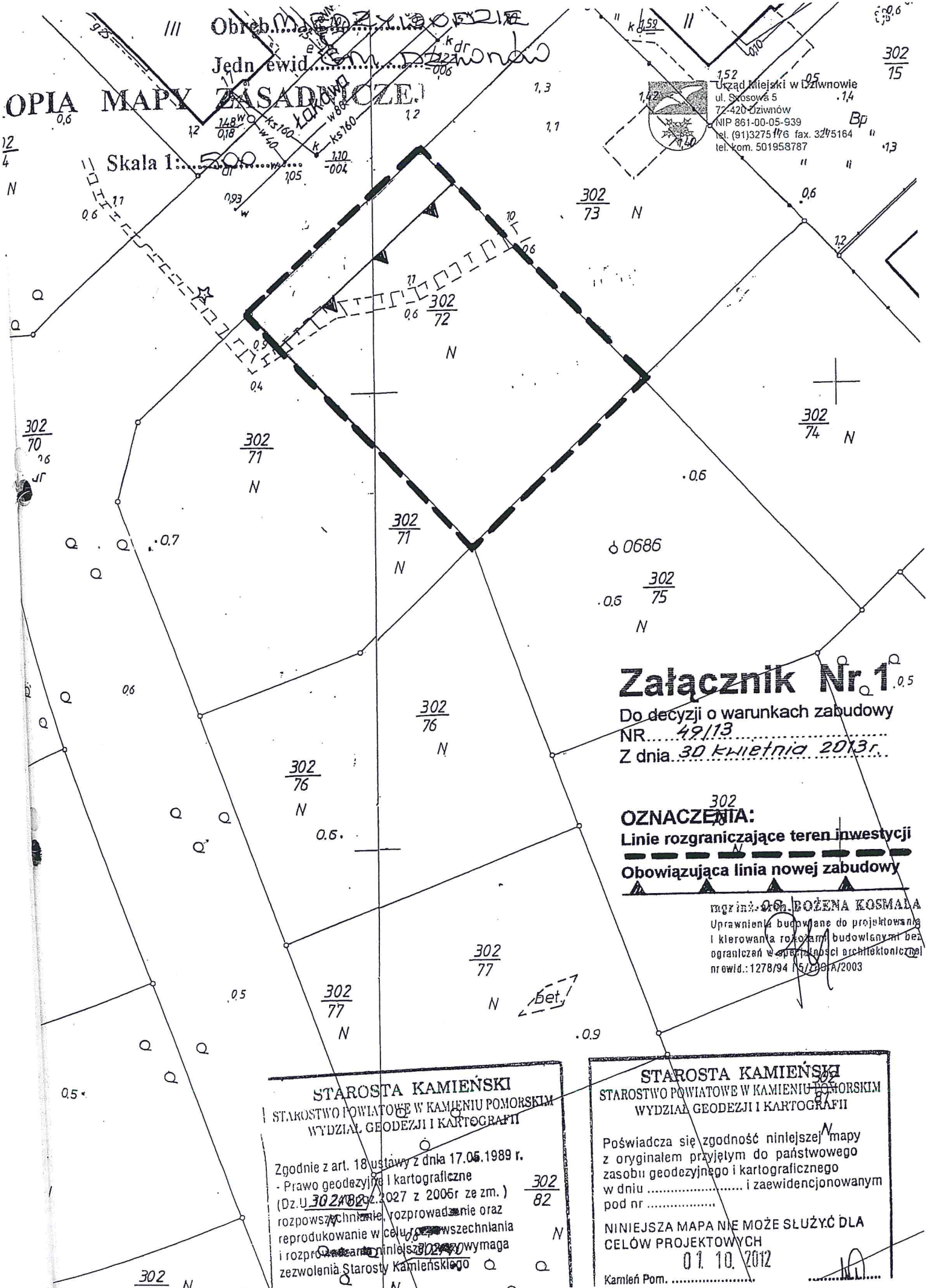

OPŁA MAPY ZASADNICZEJ

Skala 1: 500

**Załącznik Nr 1**  
 Do decyzji o warunkach zabudowy  
 NR 49/13  
 Z dnia 30 kwietnia 2013r.

**OZNACZENIA:**  
 --- Linie rozgraniczające teren inwestycji  
 - - - - - Obowiązująca linia nowej zabudowy

mgr inż. **BOŻENA KOSMAŁA**  
 Uprawnienia budowlane do projektowania  
 i kierowania robotami budowlanymi bez  
 ograniczeń w specjalności architekturalnej  
 nrwid.: 1278/94 15/199 A/2003

**STAROSTA KAMIENSKI**  
 STAROSTWO POWIATOWE W KAMIENIU POMORSKIM  
 WYDZIAŁ GEODEZJI I KARTOGRAFII

Zgodnie z art. 18 ustawy z dnia 17.05.1989 r.  
 - Prawo geodezyjne i kartograficzne  
 (Dz. U. 302/82 z 2007 z 2006r ze zm.)  
 rozpowszechnienie, rozprowadzenie oraz  
 reprodukcowanie w celu rozpowszechniania  
 i rozprowadzenia niniejszej mapy wymaga  
 zezwolenia Starosty Kamińskiego

302/82 N

**STAROSTA KAMIENSKI**  
 STAROSTWO POWIATOWE W KAMIENIU POMORSKIM  
 WYDZIAŁ GEODEZJI I KARTOGRAFII

Poświadczam zgodność niniejszej mapy  
 z oryginałem przyjętym do państwowego  
 zasobu geodezyjnego i kartograficznego  
 w dniu ..... i zaewidencjonowanym  
 pod nr .....

**NINIEJSZA MAPA NIE MOŻE SŁUżyć DLA  
 CELÓW PROJEKTOWYCH**

01. 10. 2012

Kamień Pom. ....

KOPIA MAPY

Obręb. M. P. D. Dziwnów  
Jedn. ewid. G. P. Dziwnów

Łakowa

Skala 1:  $\frac{302}{500}$

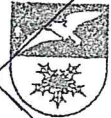

Urząd Miejski w Dziwnowie  
ul. Szosowa 7  
72-420 Dziwnów  
NIP 861-00-05-939  
tel. (91) 3275176 fax. 3275164  
tel. kom. 501958787

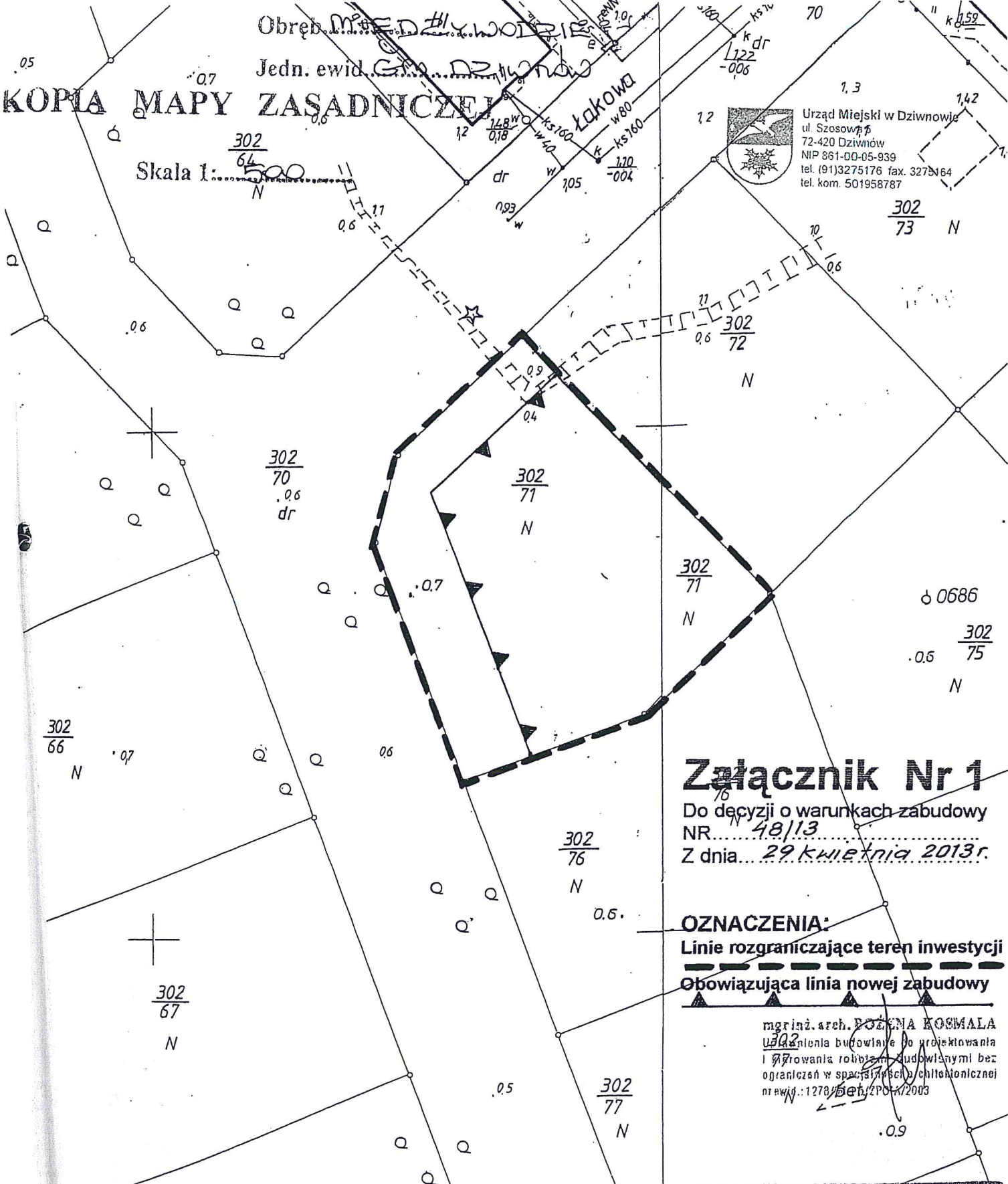

# Załącznik Nr 1

Do decyzji o warunkach zabudowy  
NR... 48/13  
Z dnia... 29 kwietnia 2013 r.

## OZNACZENIA:

Linie rozgraniczające teren inwestycji

Obowiązująca linia nowej zabudowy

mgr inż. arch. POŻENA KOSMAŁA  
Uprawnienia budowlane do projektowania  
i prowadzenia robót budowlanych bez  
ograniczeń w sferze technicznej  
nr ewid. 1278/2003

### STAROSTA KAMIENSKI

STAROSTWO POWIATOWE W KAMIENIU POMORSKIM  
WYDZIAŁ GEODEZJI I KARTOGRAFII

Wydane z art. 18 ustawy z dnia 17.06.1989 r.  
Prawo geodazyjne i kartograficzne  
(Dz.U. Nr 240 poz.2027 z 2005r ze zm.)  
rozpowszechnienie, rozprowadzenie oraz  
reprodukcje w celu rozpowszechniania  
i rozprowadzenia niniejszej mapy wymaga  
zezwoleń Starosty Kamińskiego

### STAROSTA KAMIENSKI

STAROSTWO POWIATOWE W KAMIENIU POMORSKIM  
WYDZIAŁ GEODEZJI I KARTOGRAFII

Poświadczam zgodność niniejszej mapy  
z oryginałem przyjętym do państwowego  
zasobu geodezyjnego i kartograficznego  
w dniu ..... i zaawidencjonowanym  
pod nr .....  
NIP 302/70 MAPA NIE MOŻE SŁUżyć DLA  
CELÓW PROJEKTYWACYJNYCH  
01.10.2012

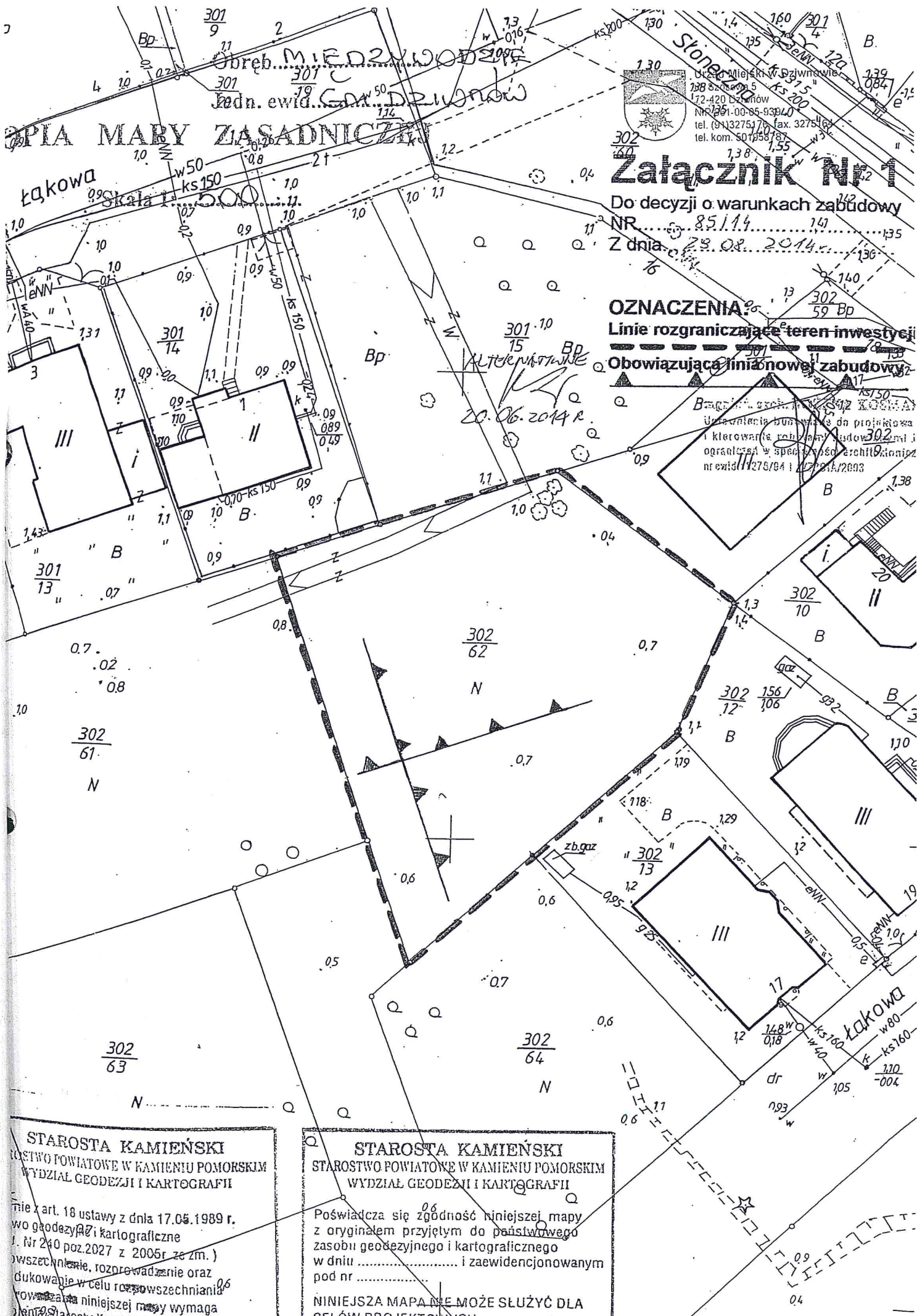

Urząd Miejski w Dzielnicy Stare Miasto  
 738 02 00 05  
 172-420 02 00 00  
 Nr 391-00-85-93940  
 tel. (94) 3275170 fax. 3275169  
 tel. kom. 501958187

**Załącznik Nr 1**  
 Do decyzji o warunkach zabudowy  
 NR 851/14  
 Z dnia 28.08.2014 r.

**OZNACZENIA:**  
 Linie rozgraniczające teren inwestycji  
 Obowiązująca linia nowej zabudowy

Brzoza, obręb. 132 KAMIENIA  
 Uprawnienia budowlane do projektowania i kierowania robotami budowlanymi i ograniczenia w sporządzaniu architektonicznych nr ewid. 1275/84 i 1275/84/2893

ALTERNATYWNE  
 20.06.2014 r.

**STAROSTA KAMIENSKI**  
 STAROSTWO POWIATOWE W KAMIENIU POMORSKIM  
 WYDZIAŁ GEODEZJI I KARTOGRAFII

nie z art. 18 ustawy z dnia 17.05.1989 r.  
 wo geodezji i kartograficznej  
 l. Nr 240 poz.2027 z 2005r ze zm.)  
 wszczęcie, rozporządzenie oraz  
 dukowanie w celu rozpowszechniania  
 roważona niniejszej mapy wymaga  
 enty Starosty Kamińskiego

**STAROSTA KAMIENSKI**  
 STAROSTWO POWIATOWE W KAMIENIU POMORSKIM  
 WYDZIAŁ GEODEZJI I KARTOGRAFII

Poświadczam zgodność niniejszej mapy  
 z oryginałem przyjętym do państwowego  
 zasobu geodezyjnego i kartograficznego  
 w dniu ..... i zaewidencjonowanym  
 pod nr .....

**NINIEJSZA MAPA NIE MOŻE SŁUżyć DLA  
 CELÓW PROJEKTOWYCH**