

**BUDYNEK MIESZKALNY  
RZUT PARTERU PODDASZA  
Dziwnów, ul. Marynarki Wojennej 10A  
działka gruntu nr 854/117, obręb 0002, Dziwnów**

**PODDASZE**

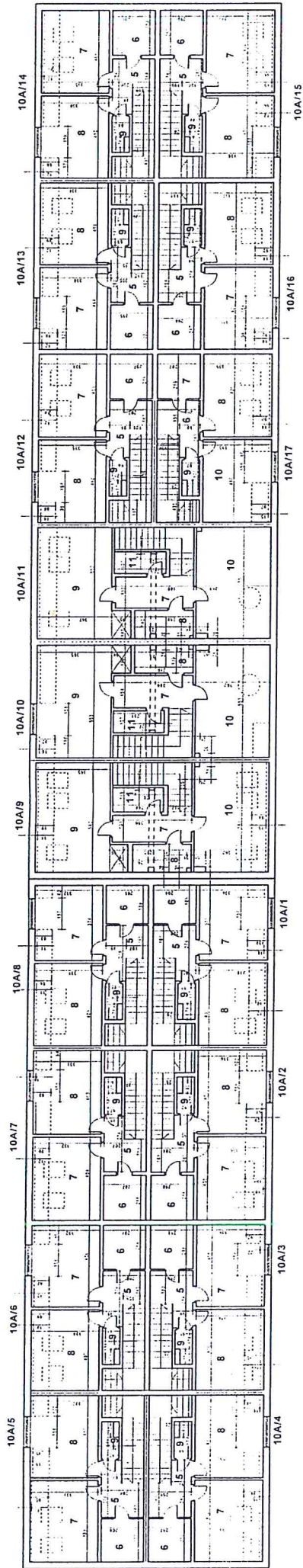

**PARTER**

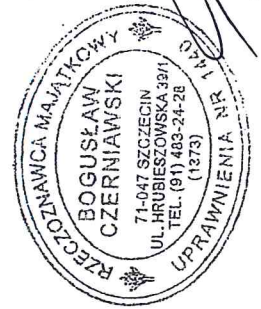
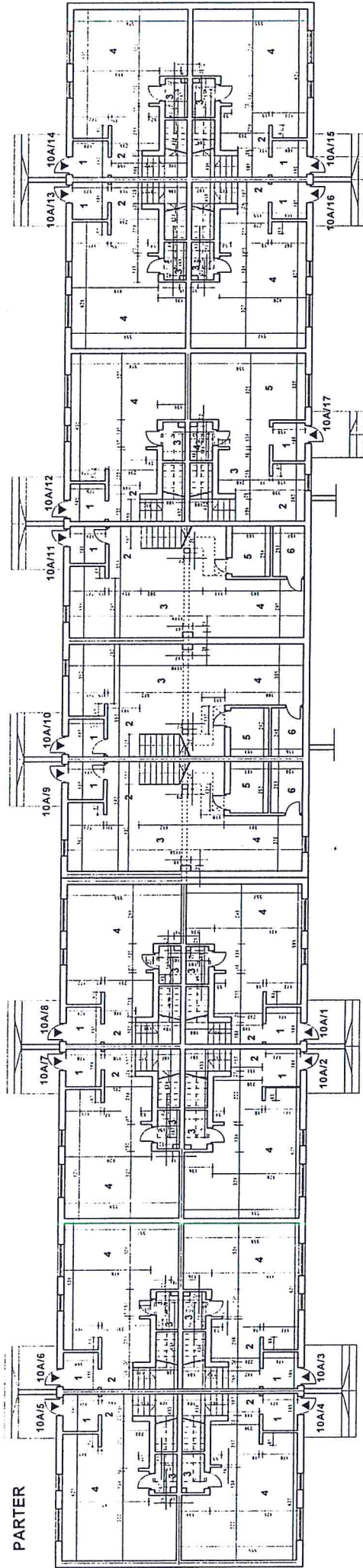

INSPEKTOR NADZORU

mgr inż. Roman Urbański  
upr. bud. nr 24782/04

# BUDYNEK MIESZKALNY RZUT PARTERU PODDASZA

( szkic )

**Dziwnów, ul. Marynarki Wojennej 10A**

działka gruntu nr 854/117, obręb 0002, Dziwnów

**Lokal mieszkalny nr 1 - powierzchnia użytkowa 75,67 m<sup>2</sup>**

**PARTER**

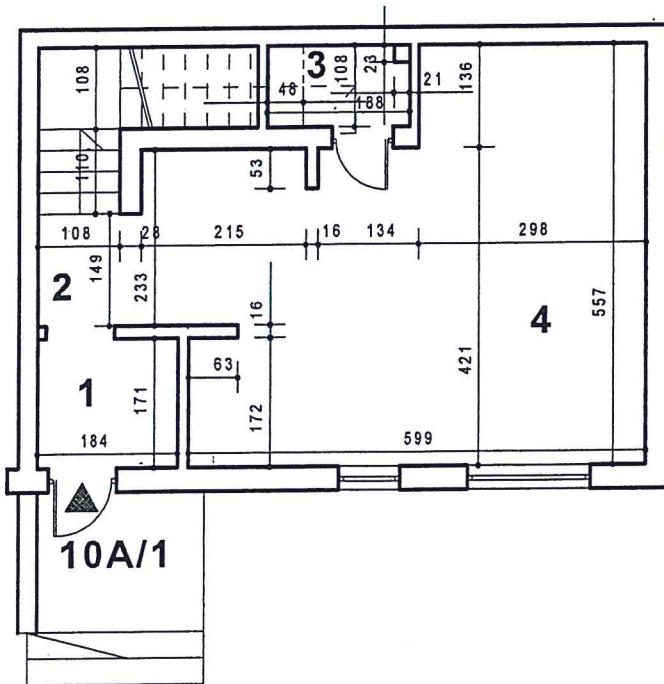

**PODDASZE**

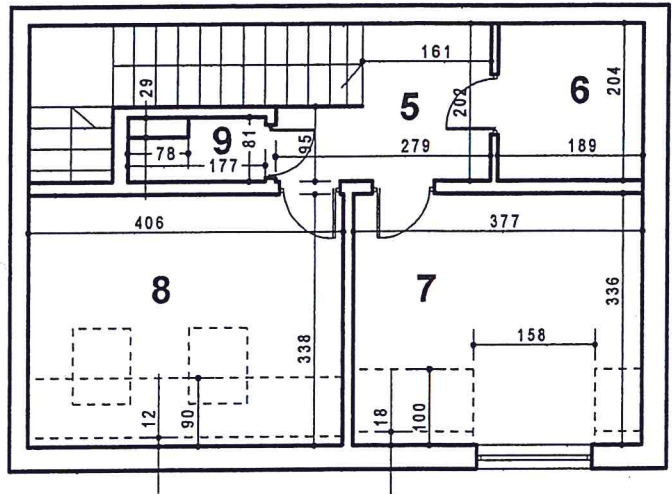

## POŁOŻENIE LOKALU W BUDYNKU

ul. Marynarki Wojennej

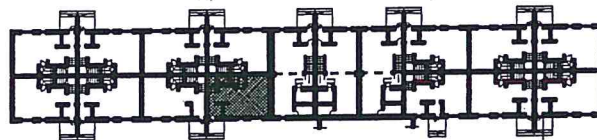

## PLAN I OPIS LOKALU

Zgodnie z art.2 Ustawy z dnia 24 czerwca 1994r. o własności (tj. Dz.U. z 2015r, poz. 1892)  
lokal spełnia warunki samodzielnego lokalu

Dane ogólne -

1. POŁOŻENIE LOKALU - PARTER, PODDASZE

- wysokość pomieszczeń:

parter - H = 2,70 m

poddasze - H = 2,60 m i < 2,20 m

2. Lokal wyposażony jest w instalacje: elektryczną, wodną, kanalizacyjną, gazową, ogrzewanie - c.o. etażowe.

### POWIERZCHNIA UŻYTKOWA

#### PARTER

|                              |                       |
|------------------------------|-----------------------|
| 1. Wiatrołap                 | - 3,15m <sup>2</sup>  |
| 2. Korytarz i schody         | - 12,71m <sup>2</sup> |
| 3. w.c.                      | - 1,77m <sup>2</sup>  |
| 4. Pokój z aneksem kuchennym | - 25,58m <sup>2</sup> |

P. uż. = 43,21m<sup>2</sup>

#### PODDASZE

|                     |                       |
|---------------------|-----------------------|
| 5. Korytarz         | - 4,37m <sup>2</sup>  |
| 6. Łazienka         | - 3,86m <sup>2</sup>  |
| 7. Pokój            | - 11,38m <sup>2</sup> |
| 8. Pokój            | - 11,65m <sup>2</sup> |
| 9. Pom. gospodarcze | - 1,20m <sup>2</sup>  |

P. uż. = 32,46m<sup>2</sup>

**P. uż. = 75,67m<sup>2</sup>**

Lokal  
Pomieszczenia przynależne: brak



**KIEROWNIK BUDOWY**

mgr inż. Roman Urbański  
uzp. konstr.-bud. Nr 347/Sz34



# BUDYNEK MIESZKALNY RZUT PARTERU PODDASZA

(szkic)

**Dziwnów, ul. Marynarki Wojennej 10A**

działka gruntu nr 854/117, obręb 0002, Dziwnów

**Lokal mieszkalny nr 3 - powierzchnia użytkowa 79,17 m<sup>2</sup>**

**PARTER**

**PODDASZE**

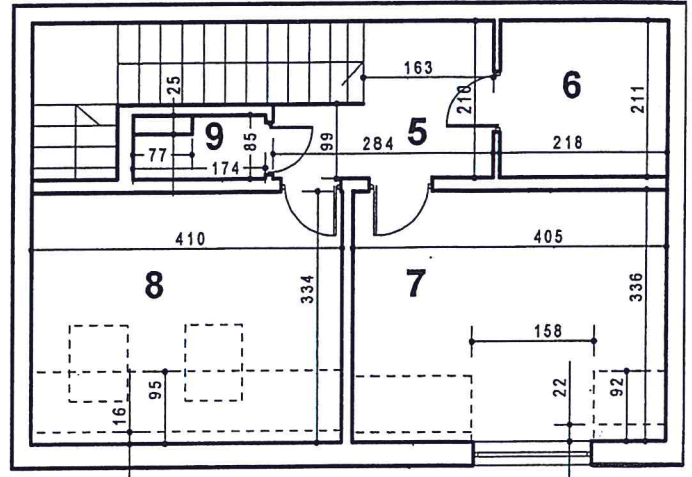
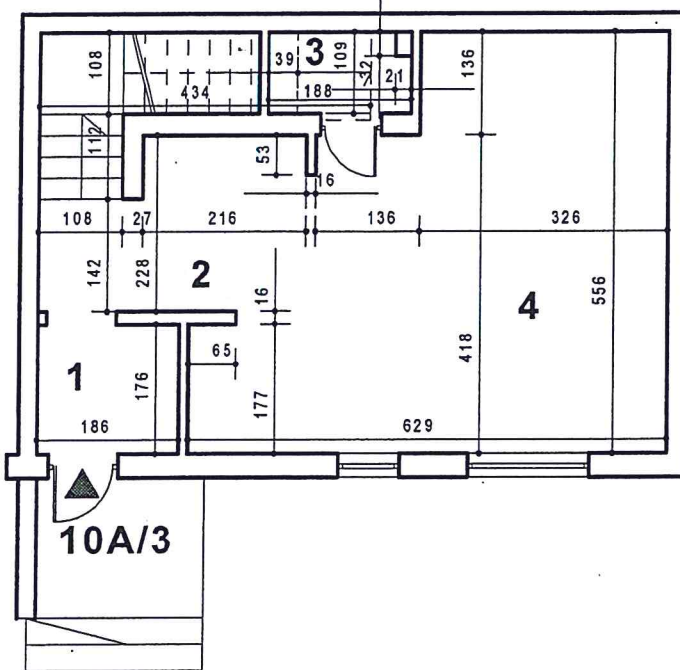

### POŁOŻENIE LOKALU W BUDYNKU

ul. Marynarki Wojennej

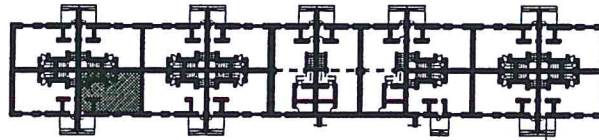

### PLAN I OPIS LOKALU

Zgodnie z art.2 Ustawy z dnia 24 czerwca 1994r. o własności (tj. Dz.U. z 2015r, poz. 1892)  
lokal spełnia warunki samodzielnego lokalu

Dane ogólne -

1. POŁOŻENIE LOKALU - PARTER, PODDASZE

- wysokość pomieszczeń:

parter - H = 2,70 m

poddasze - H = 2,60 m i < 2,20 m

2. Lokal wyposażony jest w instalacje: elektryczną, wodną, kanalizacyjną, gazową, ogrzewanie - c.o. etażowe.

#### POWIERZCHNIA UŻYTKOWA

##### PARTER

|                              |                       |
|------------------------------|-----------------------|
| 1. Wiatrołap                 | - 3,27m <sup>2</sup>  |
| 2. Korytarz i schody         | - 12,74m <sup>2</sup> |
| 3. w.c.                      | - 1,83m <sup>2</sup>  |
| 4. Pokój z aneksem kuchennym | - 27,21m <sup>2</sup> |
| P. uż.                       | = 45,05m <sup>2</sup> |

##### PODDASZE

|                     |                              |
|---------------------|------------------------------|
| 5. Korytarz         | - 4,62m <sup>2</sup>         |
| 6. Łazienka         | - 4,60m <sup>2</sup>         |
| 7. Pokój            | - 12,19m <sup>2</sup>        |
| 8. Pokój            | - 11,42m <sup>2</sup>        |
| 9. Pom. gospodarcze | - 1,29m <sup>2</sup>         |
| P. uż.              | = 34,12m <sup>2</sup>        |
| Lokal               | P. uż. = 79,17m <sup>2</sup> |

Pomieszczenia przynależne: brak



KIEROWNIK PROJEKTU  
*[Signature]*  
mgr inż. Roman [Signature]  
Lp. konsult. bud. [Signature]

# BUDYNEK MIESZKALNY RZUT PARTERU PODDASZA

(szkic)

Dziwnów, ul. Marynarki Wojennej 10A

działka gruntu nr 854/117, obręb 0002, Dziwnów

Lokal mieszkalny nr 4 - powierzchnia użytkowa 78,36 m<sup>2</sup>

PARTER

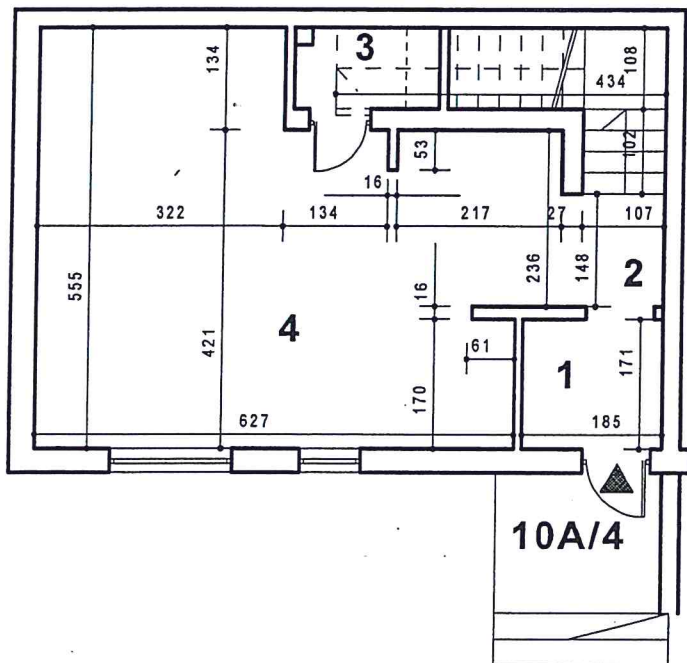

PODDASZE

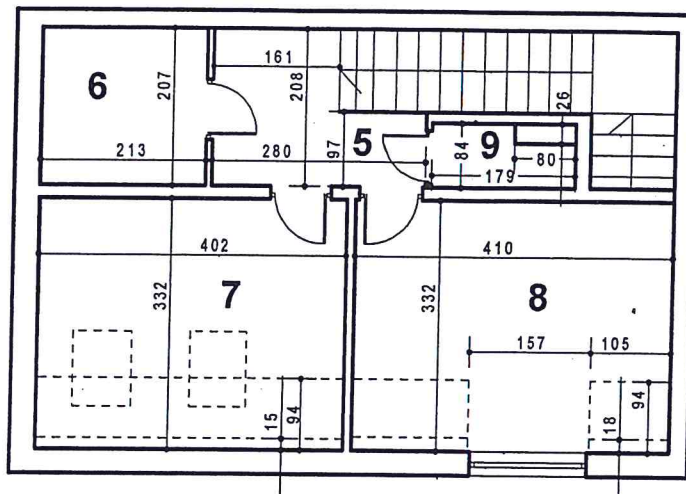

## POŁOŻENIE LOKALU W BUDYNKU

ul. Marynarki Wojennej

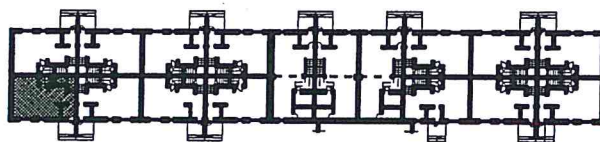

## PLAN I OPIS LOKALU

Zgodnie z art.2 Ustawy z dnia 24 czerwca 1994r. o własności (tj. Dz.U. z 2015r, poz. 1892)  
lokal spełnia warunki samodzielnego lokalu

Dane ogólne -

1. POŁOŻENIE LOKALU - PARTER, PODDASZE

- wysokość pomieszczeń:

parter - H = 2,70 m

poddasze - H = 2,60 m i < 2,20 m

2. Lokal wyposażony jest w instalacje: elektryczną, wodną, kanalizacyjną, gazową, ogrzewanie - c.o. etażowe.

### POWIERZCHNIA UŻYTKOWA

#### PARTER

|                              |                       |
|------------------------------|-----------------------|
| 1. Wiatrołap                 | - 3,16m <sup>2</sup>  |
| 2. Korytarz i schody         | - 12,90m <sup>2</sup> |
| 3. w.c.                      | - 1,85m <sup>2</sup>  |
| 4. Pokój z aneksem kuchennym | - 26,89m <sup>2</sup> |

P. uż. = 44,80m<sup>2</sup>

#### PODDASZE

|                     |                       |
|---------------------|-----------------------|
| 5. Korytarz         | - 4,50m <sup>2</sup>  |
| 6. łazienka         | - 4,41m <sup>2</sup>  |
| 7. Pokój            | - 11,16m <sup>2</sup> |
| 8. Pokój            | - 12,20m <sup>2</sup> |
| 9. Pom. gospodarcze | - 1,29m <sup>2</sup>  |

P. uż. = 33,56m<sup>2</sup>

Lokal

P. uż. = 78,36m<sup>2</sup>

Pomieszczenia przynależne, brak



KIEROWNIK BUDOWY  
mgr inż. Roman Urbański  
upr. konstr.-bud. Nr 347/S/199

# BUDYNEK MIESZKALNY RZUT PARTERU PODDASZA

(szkic)

**Dziwnów, ul. Marynarki Wojennej 10A**

działka gruntu nr 854/117, obręb 0002, Dziwnów

**Lokal mieszkalny nr 5 - powierzchnia użytkowa 78,88 m<sup>2</sup>**

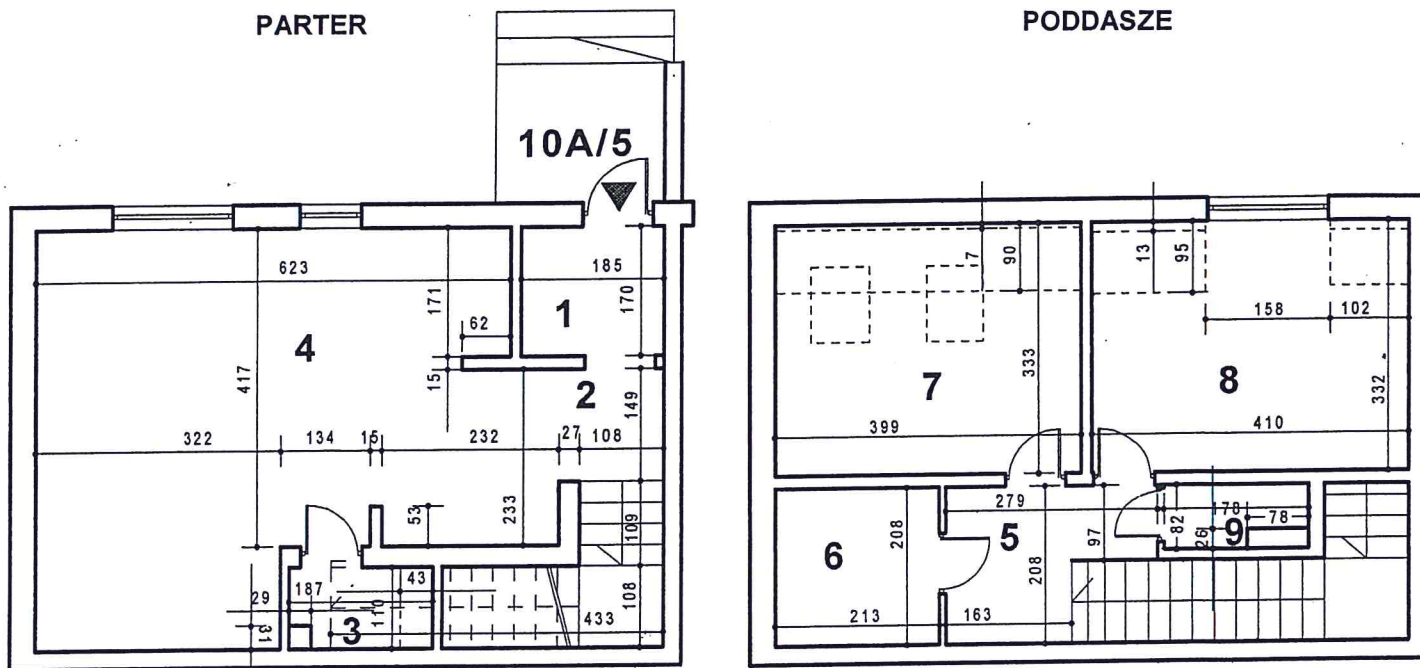

## POŁOŻENIE LOKALU W BUDYNKU

ul. Marynarki Wojennej

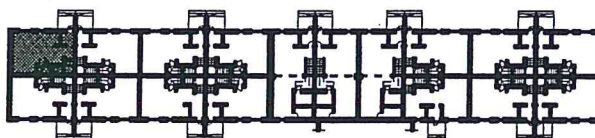

### PLAN I OPIS LOKALU

Zgodnie z art.2 Ustawy z dnia 24 czerwca 1994r. o własności (tj. Dz.U. z 2015r, poz. 1892)  
lokal spełnia warunki samodzielnego lokalu

Dane ogólne -

1. POŁOŻENIE LOKALU - PARTER, PODDASZE

- wysokość pomieszczeń:

parter - H = 2,70 m

poddasze - H = 2,60 m i < 2,20 m

2. Lokal wyposażony jest w instalacje: elektryczną, wodną, kanalizacyjną, gazową, ogrzewanie - c.o. etażowe.

#### POWIERZCHNIA UŻYTKOWA

##### PARTER

|                              |                       |
|------------------------------|-----------------------|
| 1. Wiatrołap                 | - 3,15m <sup>2</sup>  |
| 2. Korytarz i schody         | - 13,25m <sup>2</sup> |
| 3. w.c.                      | - 1,82m <sup>2</sup>  |
| 4. Pokój z aneksem kuchennym | - 26,84m <sup>2</sup> |

P. uż. = 45,06m<sup>2</sup>

##### PODDASZE

|                     |                       |
|---------------------|-----------------------|
| 5. Korytarz         | - 4,52m <sup>2</sup>  |
| 6. Łazienka         | - 4,43m <sup>2</sup>  |
| 7. Pokój            | - 11,36m <sup>2</sup> |
| 8. Pokój            | - 12,25m <sup>2</sup> |
| 9. Pom. gospodarcze | - 1,26m <sup>2</sup>  |

P. uż. = 33,82m<sup>2</sup>

Lokal

P. uż. = 78,88m<sup>2</sup>

Pomieszczenia przynależne: brak



*Uszerw...*

# BUDYNEK MIESZKALNY RZUT PARTERU PODDASZA

(szkic)

Dziwnów, ul. Marynarki Wojennej 10A

działka gruntu nr 854/117, obręb 0002, Dziwnów

**Lokal mieszkalny nr 6 - powierzchnia użytkowa 78,24 m<sup>2</sup>**

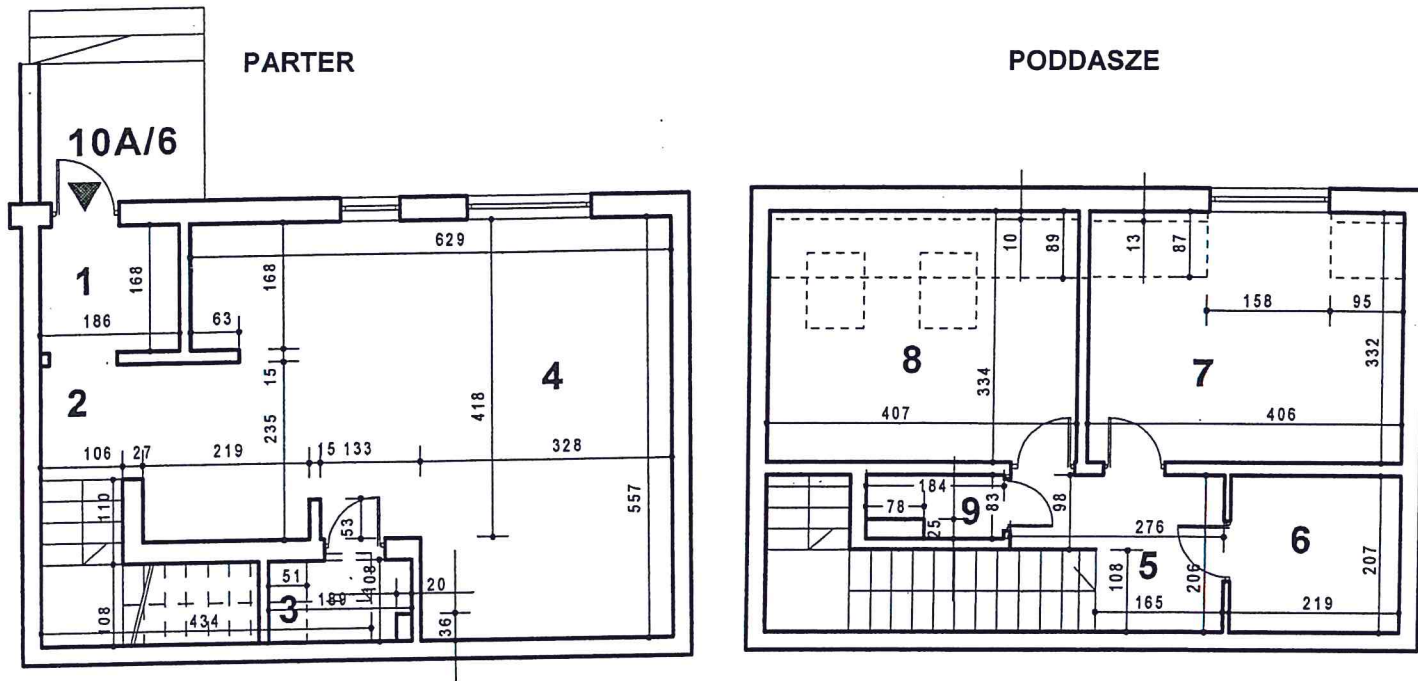

## POŁOŻENIE LOKALU W BUDYNKU

ul. Marynarki Wojennej

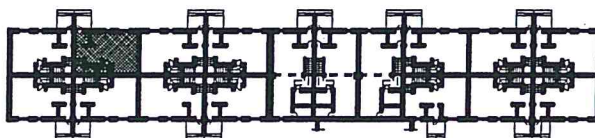

## PLAN I OPIS LOKALU

Zgodnie z art.2 Ustawy z dnia 24 czerwca 1994r. o własności (tj. Dz.U. z 2015r, poz. 1892)  
**lokal spełnia warunki samodzielnego lokalu**

Dane ogólne -

1. POŁOŻENIE LOKALU - PARTER, PODDASZE

- wysokość pomieszczeń:

parter - H = 2,70 m

poddasze - H = 2,60 m i < 2,20 m

2. Lokal wyposażony jest w instalacje: elektryczną, wodną, kanalizacyjną, gazową, ogrzewanie - c.o. etażowe.

### POWIERZCHNIA UŻYTKOWA

#### PARTER

|                              |                       |
|------------------------------|-----------------------|
| 1. Wiatrołap                 | - 3,12m <sup>2</sup>  |
| 2. Korytarz i schody         | - 13,01m <sup>2</sup> |
| 3. w.c.                      | - 1,77m <sup>2</sup>  |
| 4. Pokój z aneksem kuchennym | - 26,96m <sup>2</sup> |

P. uż. = 44,86m<sup>2</sup>

#### PODDASZE

|                     |                       |
|---------------------|-----------------------|
| 5. Korytarz         | - 4,49m <sup>2</sup>  |
| 6. Łazienka         | - 4,53m <sup>2</sup>  |
| 7. Pokój            | - 11,45m <sup>2</sup> |
| 8. Pokój            | - 11,58m <sup>2</sup> |
| 9. Pom. gospodarcze | - 1,33m <sup>2</sup>  |

P. uż. = 33,38m<sup>2</sup>

Lokal

**P. uż. = 78,24m<sup>2</sup>**

Pomieszczenia przynależne: brak

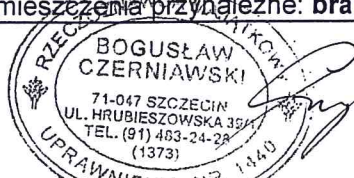

*Handwritten signature*

**BUDYNEK MIESZKALNY  
RZUT PARTERU PODDASZA**

( szkic )

**Dziwnów, ul. Marynarki Wojennej 10A**

działka gruntu nr 854/117, obręb 0002, Dziwnów

**Lokal mieszkalny nr 7 - powierzchnia użytkowa 78,80 m<sup>2</sup>**

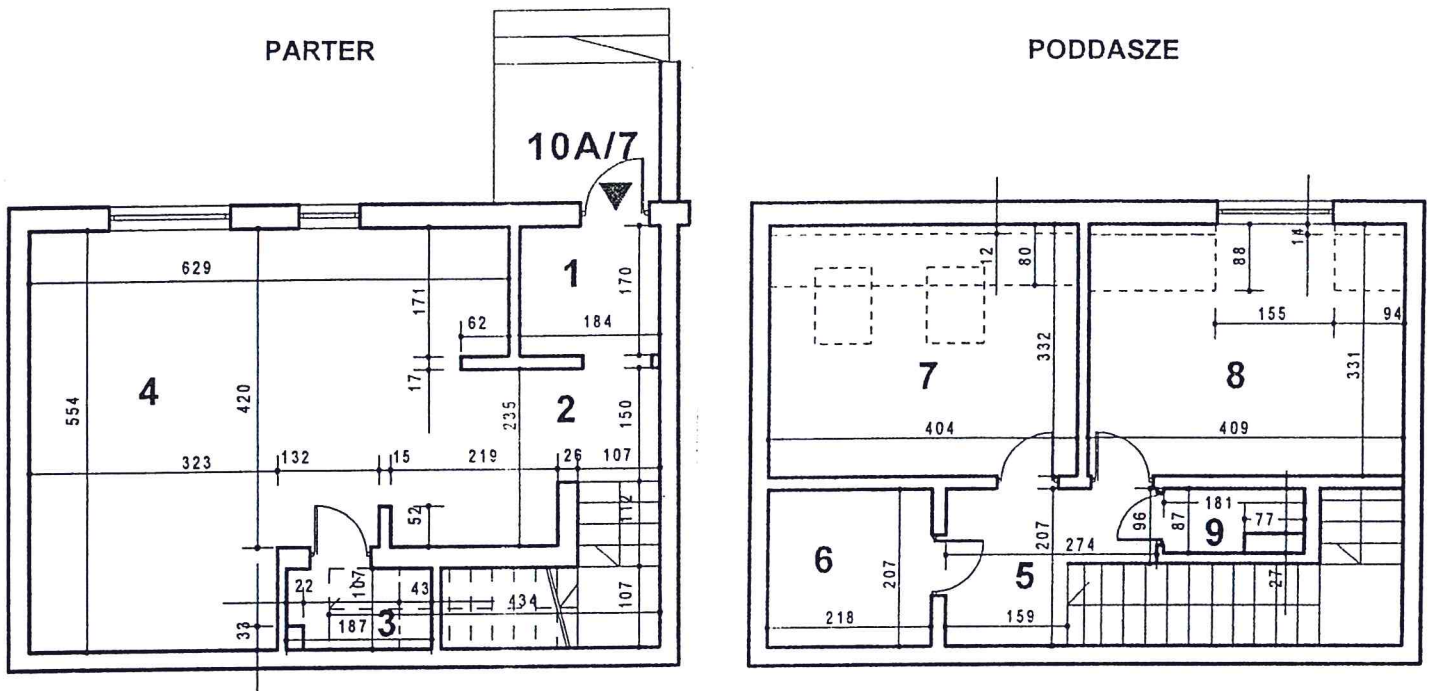

**POŁOŻENIE LOKALU W BUDYNKU**

ul. Marynarki Wojennej

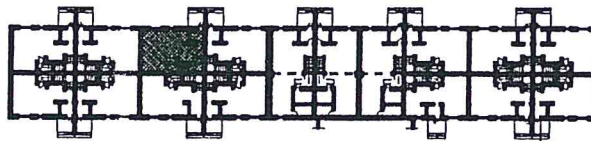

**PLAN I OPIS LOKALU**

Zgodnie z art.2 Ustawy z dnia 24 czerwca 1994r. o własności (tj. Dz.U. z 2015r, poz. 1892)  
**lokal spełnia warunki samodzielnego lokalu**

Dane ogólne -

**1. POŁOŻENIE LOKALU - PARTER, PODDASZE**

- wysokość pomieszczeń:

parter - H = 2,70 m

poddasze - H = 2,60 m i < 2,20 m

**2. Lokal wyposażony jest w instalacje:** elektryczną, wodną, kanalizacyjną, gazową, ogrzewanie - c.o. etażowe.

**POWIERZCHNIA UŻYTKOWA**

**PARTER**

- 1. Wiatrołap - 3,13m<sup>2</sup>
- 2. Korytarz i schody - 12,98m<sup>2</sup>
- 3. w.c. - 1,77m<sup>2</sup>
- 4. Pokój z aneksem kuchennym - 26,85m<sup>2</sup>

P. uż. = 44,73m<sup>2</sup>

**PODDASZE**

- 5. Korytarz - 4,39m<sup>2</sup>
- 6. Łazienka - 4,51m<sup>2</sup>
- 7. Pokój - 11,55m<sup>2</sup>
- 8. Pokój - 12,26m<sup>2</sup>
- 9. Pom. gospodarcze - 1,36m<sup>2</sup>

P. uż. = 34,07m<sup>2</sup>

Lokal

**P. uż. = 78,80m<sup>2</sup>**

Pomieszczenia przynależne: brak

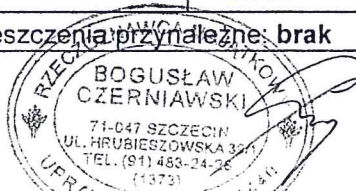

INSTRUKCJA...  
mgr inż. Andrzej Urbański  
ul. bud. nr 117/100



# BUDYNEK MIESZKALNY RZUT PARTERU PODDASZA

(szkic)

Dziwnów, ul. Marynarki Wojennej 10A

działka gruntu nr 854/117, obręb 0002, Dziwnów

Lokal mieszkalny nr 8 - powierzchnia użytkowa 76,21 m<sup>2</sup>

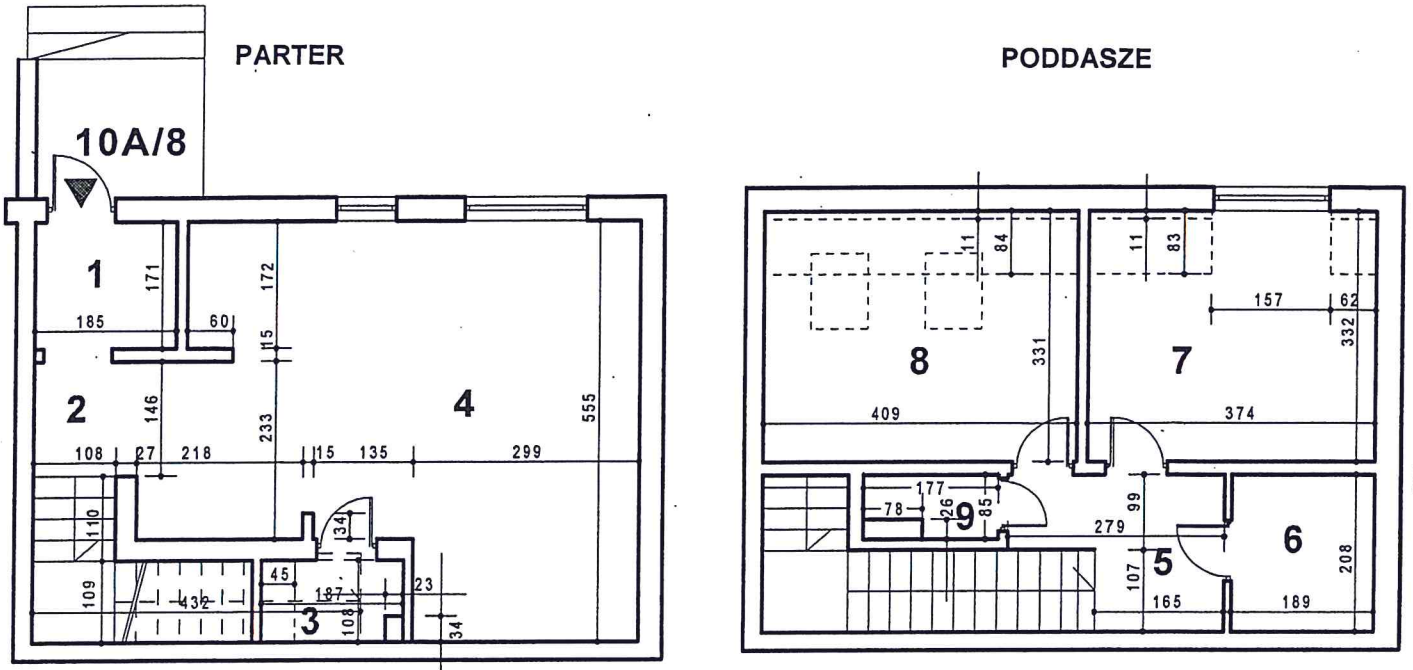

## POŁOŻENIE LOKALU W BUDYNKU

ul. Marynarki Wojennej

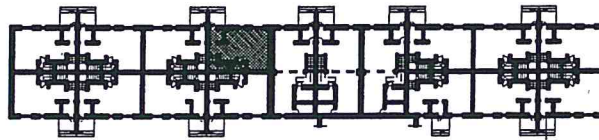

## PLAN I OPIS LOKALU

Zgodnie z art.2 Ustawy z dnia 24 czerwca 1994r. o własności (tj. Dz.U. z 2015r, poz. 1892)  
lokal spełnia warunki samodzielnelo lokalu

Dane ogólne -

1. POŁOŻENIE LOKALU - PARTER, PODDASZE

- wysokość pomieszczeń:

parter - H = 2,70 m

poddasze - H = 2,60 m i < 2,20 m

2. Lokal wyposażony jest w instalacje: elektryczną, wodną, kanalizacyjną, gazową, ogrzewanie - c.o. etażowe.

### POWIERZCHNIA UŻYTKOWA

#### PARTER

|                              |   |                     |
|------------------------------|---|---------------------|
| 1. Wiatrołap                 | - | 3,16m <sup>2</sup>  |
| 2. Korytarz i schody         | - | 12,94m <sup>2</sup> |
| 3. w.c.                      | - | 1,77m <sup>2</sup>  |
| 4. Pokój z aneksem kuchennym | - | 25,57m <sup>2</sup> |

P. uż. = 43,44m<sup>2</sup>

#### PODDASZE

|                     |   |                     |
|---------------------|---|---------------------|
| 5. Korytarz         | - | 4,56m <sup>2</sup>  |
| 6. Łazienka         | - | 3,93m <sup>2</sup>  |
| 7. Pokój            | - | 11,39m <sup>2</sup> |
| 8. Pokój            | - | 11,59m <sup>2</sup> |
| 9. Pom. gospodarcze | - | 1,30m <sup>2</sup>  |

P. uż. = 32,77m<sup>2</sup>

Lokal

P. uż. = 76,21m<sup>2</sup>

Pomieszczenia przynależne: brak



KIEROWNIK BUDOWY

mgr inż. Roman Urbański  
upr. konstr.-bud. Nr 347/Sz/94

**BUDYNEK MIESZKALNY  
RZUT PARTERU PODDASZA**

(szkic)

**Dziwnów, ul. Marynarki Wojennej 10A**

działka gruntu nr 854/117, obręb 0002, Dziwnów

**Lokal mieszkalny nr 9 - powierzchnia użytkowa 107,96 m<sup>2</sup>**

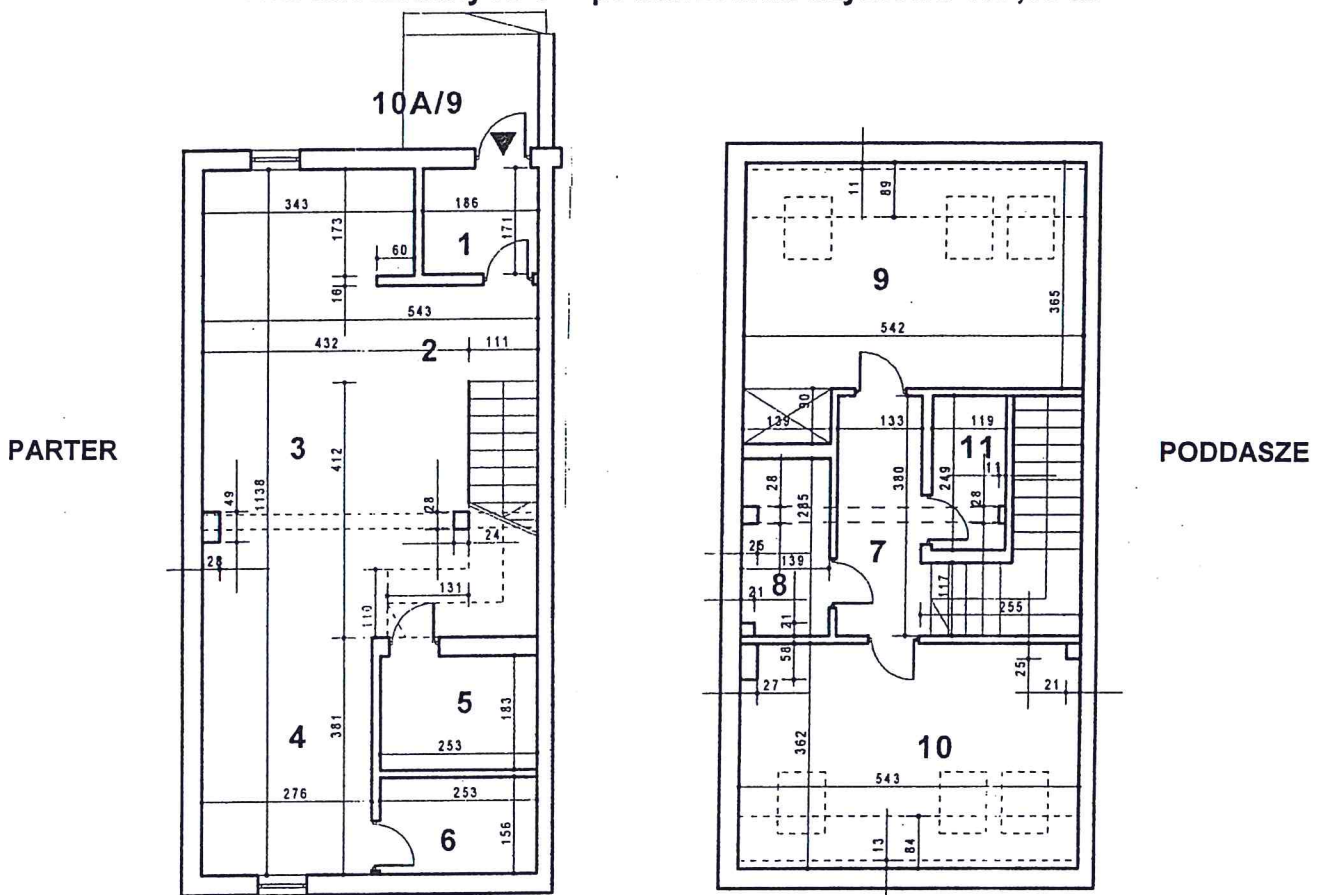

**POŁOŻENIE LOKALU W BUDYNKU**

ul. Marynarki Wojennej

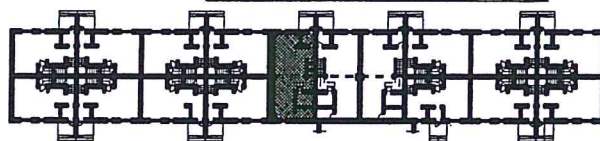

**PLAN I OPIS LOKALU**

Zgodnie z art.2 Ustawy z dnia 24 czerwca 1994r. o własności (tj. Dz.U. z 2015r, poz. 1892)  
**lokal spełnia warunki samodzielnego lokalu**

Dane ogólne -

**1. POŁOŻENIE LOKALU - PARTER, PODDASZE**

- wysokość pomieszczeń:

parter - H = 2,70 m

poddasze - H = 2,60 m i < 2,20 m

2. Lokal wyposażony jest w instalacje: elektryczną, wodną, kanalizacyjną, gazową, ogrzewanie - c.o. etażowe.

**POWIERZCHNIA UŻYTKOWA**

**PARTER**

|                     |                             |
|---------------------|-----------------------------|
| 1. Wiatrołap        | - 3,18m <sup>2</sup>        |
| 2. Schody           | - 6,01m <sup>2</sup>        |
| 3. Pokój            | - 32,51m <sup>2</sup>       |
| 4. Kuchnia          | - 10,52m <sup>2</sup>       |
| 5. Łazienka         | - 4,63m <sup>2</sup>        |
| 6. Pom. gospodarcze | - 3,95m <sup>2</sup>        |
| <b>P. uż.</b>       | <b>= 60,80m<sup>2</sup></b> |

**PODDASZE**

|                      |                             |
|----------------------|-----------------------------|
| 7. Korytarz          | - 5,05m <sup>2</sup>        |
| 8. Łazienka          | - 3,96m <sup>2</sup>        |
| 9. Pokój             | - 18,39m <sup>2</sup>       |
| 10. Pokój            | - 16,80m <sup>2</sup>       |
| 11. Pom. gospodarcze | - 2,96m <sup>2</sup>        |
| <b>P. uż.</b>        | <b>= 47,16m<sup>2</sup></b> |

**P. uż. = 107,96m<sup>2</sup>**

Lokal

Pomieszczenia przynależne: brak



KIEROWNIK BUDOWY

mgr inż. *Wojciech* Urbański  
upr. konstr.-bud. Nr 3471/Sz/94

# BUDYNEK MIESZKALNY RZUT PARTERU PODDASZA

( szkic )

Dziwnów, ul. Marynarki Wojennej 10A

działka gruntu nr 854/117, obręb 0002, Dziwnów

Lokal mieszkalny nr 10 - powierzchnia użytkowa 113,33 m<sup>2</sup>

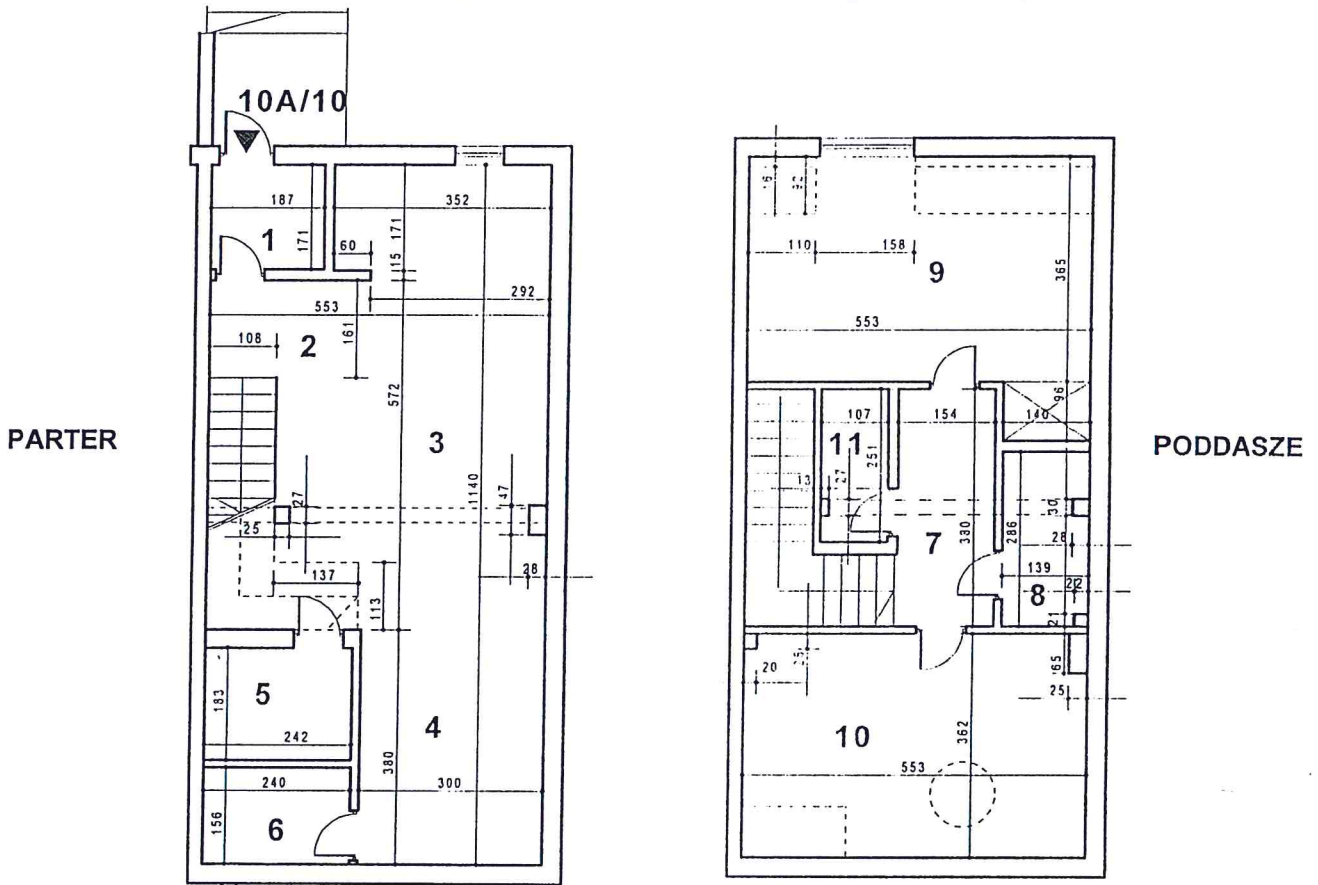

## POŁOŻENIE LOKALU W BUDYNKU

ul. Marynarki Wojennej

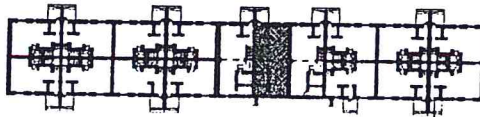

## PLAN I OPIS LOKALU

Zgodnie z art.2 Ustawy z dnia 24 czerwca 1994r. o własności (tj. Dz.U. z 2015r, poz. 1892)  
lokal spełnia warunki samodzielnego lokalu

Dane ogólne -

1. POŁOŻENIE LOKALU - PARTER, PODDASZE

- wysokość pomieszczeń:

parter - H = 2,70 m

poddasze - H = 2,60 m i < 2,20 m

2. Lokal wyposażony jest w instalacje: elektryczną, wodną, kanalizacyjną, gazową, ogrzewanie - c.o. etażowe.

### POWIERZCHNIA UŻYTKOWA

#### PARTER

|                     |   |                     |
|---------------------|---|---------------------|
| 1. Wiatrołap        | - | 3,20m <sup>2</sup>  |
| 2. Schody           | - | 6,02m <sup>2</sup>  |
| 3. Pokój            | - | 33,42m <sup>2</sup> |
| 4. Kuchnia          | - | 11,40m <sup>2</sup> |
| 5. Łazienka         | - | 4,43m <sup>2</sup>  |
| 6. Pom. gospodarcze | - | 3,74m <sup>2</sup>  |

P. uż. = 62,21m<sup>2</sup>

#### PODDASZE

|                      |   |                     |
|----------------------|---|---------------------|
| 7. Korytarz          | - | 5,85m <sup>2</sup>  |
| 8. Łazienka          | - | 3,97m <sup>2</sup>  |
| 9. Pokój             | - | 19,44m <sup>2</sup> |
| 10. Pokój            | - | 19,17m <sup>2</sup> |
| 11. Pom. gospodarcze | - | 2,69m <sup>2</sup>  |

P. uż. = 51,12m<sup>2</sup>

P. uż. = 113,33m<sup>2</sup>

Lokal

Pomieszczenia przynależne: brak



mgr inż. ...  
357 ...

**BUDYNEK MIESZKALNY  
RZUT PARTERU PODDASZA**

(szkic)

**Dziwnów, ul. Marynarki Wojennej 10A**

działka gruntu nr 854/117, obręb 0002, Dziwnów

**Lokal mieszkalny nr 11 - powierzchnia użytkowa 113,20 m<sup>2</sup>**

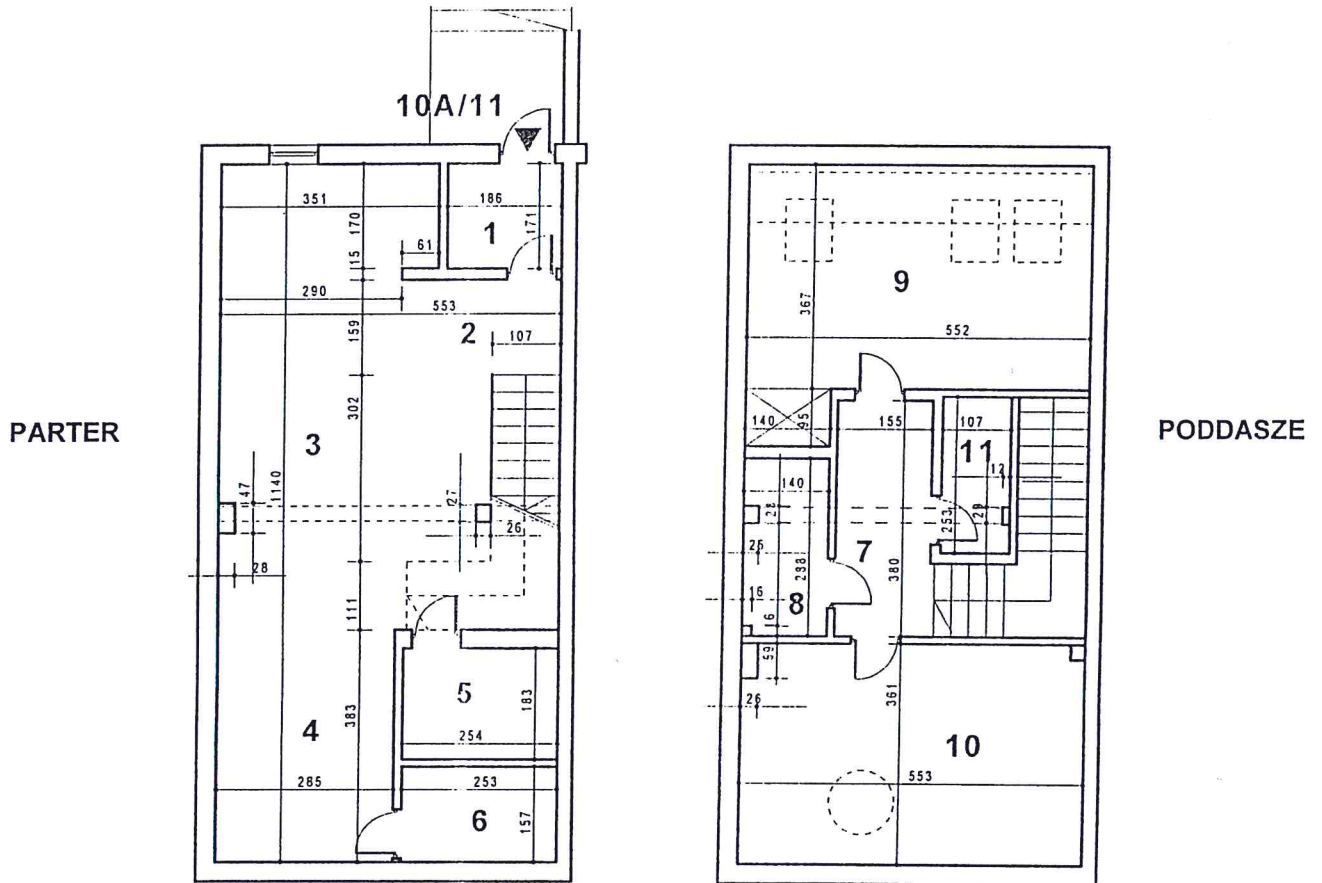

**POŁOŻENIE LOKALU W BUDYNKU**

ul. Marynarki Wojennej

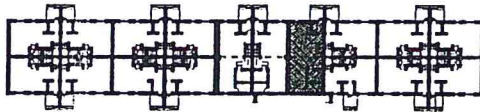

**PLAN I OPIS LOKALU**

Zgodnie z art.2 Ustawy z dnia 24 czerwca 1994r. o własności (tj. Dz.U. z 2015r, poz. 1892)  
lokal spełnia warunki samodzielnego lokalu

Dane ogólne -

1. POŁOŻENIE LOKALU - PARTER, PODDASZE

- wysokość pomieszczeń:

parter - H = 2,70 m

poddasze - H = 2,60 m i < 2,20 m

2. Lokal wyposażony jest w instalacje: elektryczną, wodną, kanalizacyjną, gazową, ogrzewanie - c.o. etażowe.

**POWIERZCHNIA UŻYTKOWA**

**PARTER**

|                     |   |                     |
|---------------------|---|---------------------|
| 1. Wiatrołap        | - | 3,18m <sup>2</sup>  |
| 2. Schody           | - | 6,00m <sup>2</sup>  |
| 3. Pokój            | - | 33,46m <sup>2</sup> |
| 4. Kuchnia          | - | 10,92m <sup>2</sup> |
| 5. Łazienka         | - | 4,65m <sup>2</sup>  |
| 6. Pom. gospodarcze | - | 3,97m <sup>2</sup>  |

P. uż. = 62,18m<sup>2</sup>

**PODDASZE**

|                      |   |                     |
|----------------------|---|---------------------|
| 7. Korytarz          | - | 5,89m <sup>2</sup>  |
| 8. Łazienka          | - | 3,95m <sup>2</sup>  |
| 9. Pokój             | - | 18,66m <sup>2</sup> |
| 10. Pokój            | - | 19,81m <sup>2</sup> |
| 11. Pom. gospodarcze | - | 2,71m <sup>2</sup>  |

P. uż. = 51,02m<sup>2</sup>

**P. uż. = 113,20m<sup>2</sup>**

Pomieszczenia przeznaczone dla



INSPEKTOR...  
mgr inż. ...  
art. bud. Nr 35/JS-104

# BUDYNEK MIESZKALNY RZUT PARTERU PODDASZA

( szkic )

Dziwnów, ul. Marynarki Wojennej 10A

działka gruntu nr 854/117, obręb 0002, Dziwnów

Lokal mieszkalny nr 12 - powierzchnia użytkowa 79,35 m<sup>2</sup>

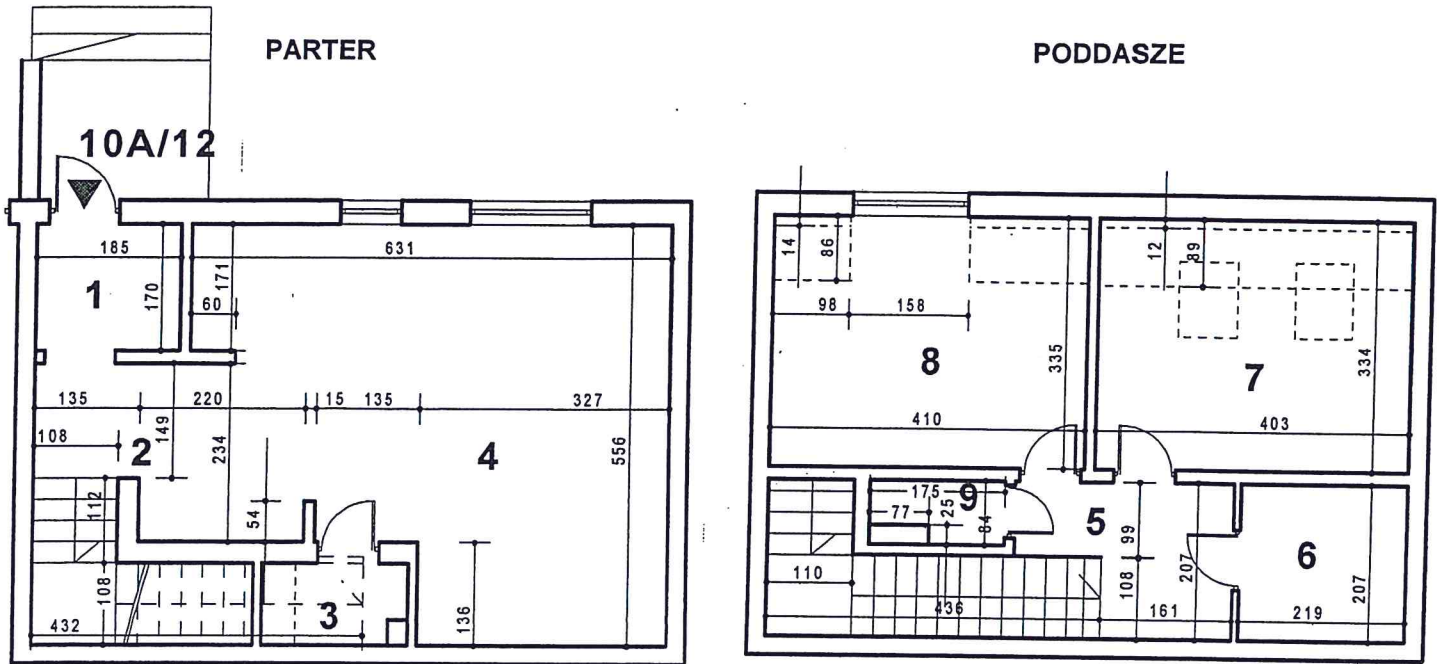

## POŁOŻENIE LOKALU W BUDYNKU

ul. Marynarki Wojennej

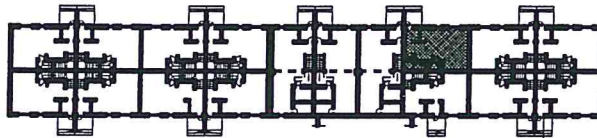

## PLAN I OPIS LOKALU

Zgodnie z art.2 Ustawy z dnia 24 czerwca 1994r. o własności (tj. Dz.U. z 2015r, poz. 1892)  
lokal spełnia warunki samodzielnego lokalu

Dane ogólne -

1. POŁOŻENIE LOKALU - PARTER, PODDASZE

- wysokość pomieszczeń:

parter - H = 2,70 m

poddasze - H = 2,60 m i < 2,20 m

2. Lokal wyposażony jest w instalacje: elektryczną, wodną, kanalizacyjną, gazową, ogrzewanie - c.o. etażowe.

### POWIERZCHNIA UŻYTKOWA

#### PARTER

|                              |   |                     |
|------------------------------|---|---------------------|
| 1. Wiatrołap                 | - | 3,15m <sup>2</sup>  |
| 2. Korytarz i schody         | - | 13,03m <sup>2</sup> |
| 3. w.c.                      | - | 1,85m <sup>2</sup>  |
| 4. Pokój z aneksem kuchennym | - | 27,12m <sup>2</sup> |

P. uż. = 45,15m<sup>2</sup>

#### PODDASZE

|                     |   |                     |
|---------------------|---|---------------------|
| 5. Korytarz         | - | 4,49m <sup>2</sup>  |
| 6. Łazienka         | - | 4,53m <sup>2</sup>  |
| 7. Pokój            | - | 11,42m <sup>2</sup> |
| 8. Pokój            | - | 12,48m <sup>2</sup> |
| 9. Pom. gospodarcze | - | 1,28m <sup>2</sup>  |

P. uż. = 34,20m<sup>2</sup>

P. uż. = 79,35m<sup>2</sup>

Lokal

Pomieszczenia przynależne, brak



KIEROWNIK BUDOWY

mgr inż. Roman Urbański  
opr. konstr.-bud. Nr 347/S/1994

# BUDYNEK MIESZKALNY RZUT PARTERU PODDASZA

( szkic )

Dziwnów, ul. Marynarki Wojennej 10A

działka gruntu nr 854/117, obręb 0002, Dziwnów

Lokal mieszkalny nr 13 - powierzchnia użytkowa 79,43 m<sup>2</sup>

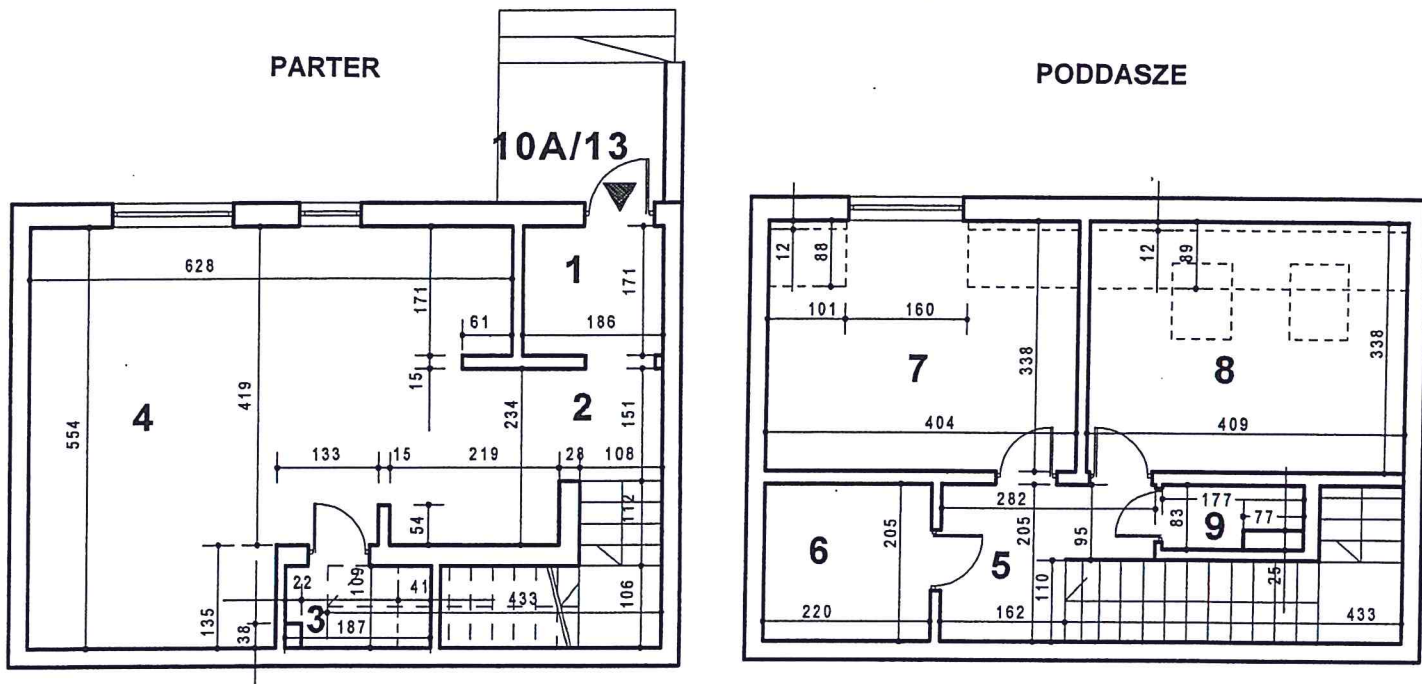

## POŁOŻENIE LOKALU W BUDYNKU

ul. Marynarki Wojennej

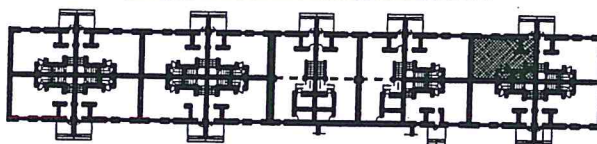

## PLAN I OPIS LOKALU

Zgodnie z art.2 Ustawy z dnia 24 czerwca 1994r. o własności (tj. Dz.U. z 2015r, poz. 1892)

lokal spełnia warunki samodzielnego lokalu

Dane ogólne -

1. POŁOŻENIE LOKALU - PARTER, PODDASZE

- wysokość pomieszczeń:

parter - H = 2,70 m

poddasze - H = 2,60 m i < 2,20 m

2. Lokal wyposażony jest w instalacje: elektryczną, wodną, kanalizacyjną, gazową, ogrzewanie - c.o. etażowe.

### POWIERZCHNIA UŻYTKOWA

#### PARTER

- |                              |                       |
|------------------------------|-----------------------|
| 1. Wiatrołap                 | - 3,18m <sup>2</sup>  |
| 2. Korytarz i schody         | - 12,97m <sup>2</sup> |
| 3. w.c.                      | - 1,81m <sup>2</sup>  |
| 4. Pokój z aneksem kuchennym | - 27,03m <sup>2</sup> |

P. uż. = 44,99m<sup>2</sup>

#### PODDASZE

- |                     |                       |
|---------------------|-----------------------|
| 5. Korytarz         | - 4,46m <sup>2</sup>  |
| 6. Łazienka         | - 4,51m <sup>2</sup>  |
| 7. Pokój            | - 12,44m <sup>2</sup> |
| 8. Pokój            | - 11,75m <sup>2</sup> |
| 9. Pom. gospodarcze | - 1,28m <sup>2</sup>  |

P. uż. = 34,44m<sup>2</sup>

Lokal

P. uż. = 79,43m<sup>2</sup>

Pomieszczenia przynależne: brak



KIEROWNIK BUDOWY

mgr inż. Roman Urbański  
upr. konsult.-bud. Nr 347/Sz/94

**BUDYNEK MIESZKALNY  
RZUT PARTERU PODDASZA**

(szkic)

**Dziwnów, ul. Marynarki Wojennej 10A**

działka gruntu nr 854/117, obręb 0002, Dziwnów

**Lokal mieszkalny nr 14 - powierzchnia użytkowa 79,64 m<sup>2</sup>**

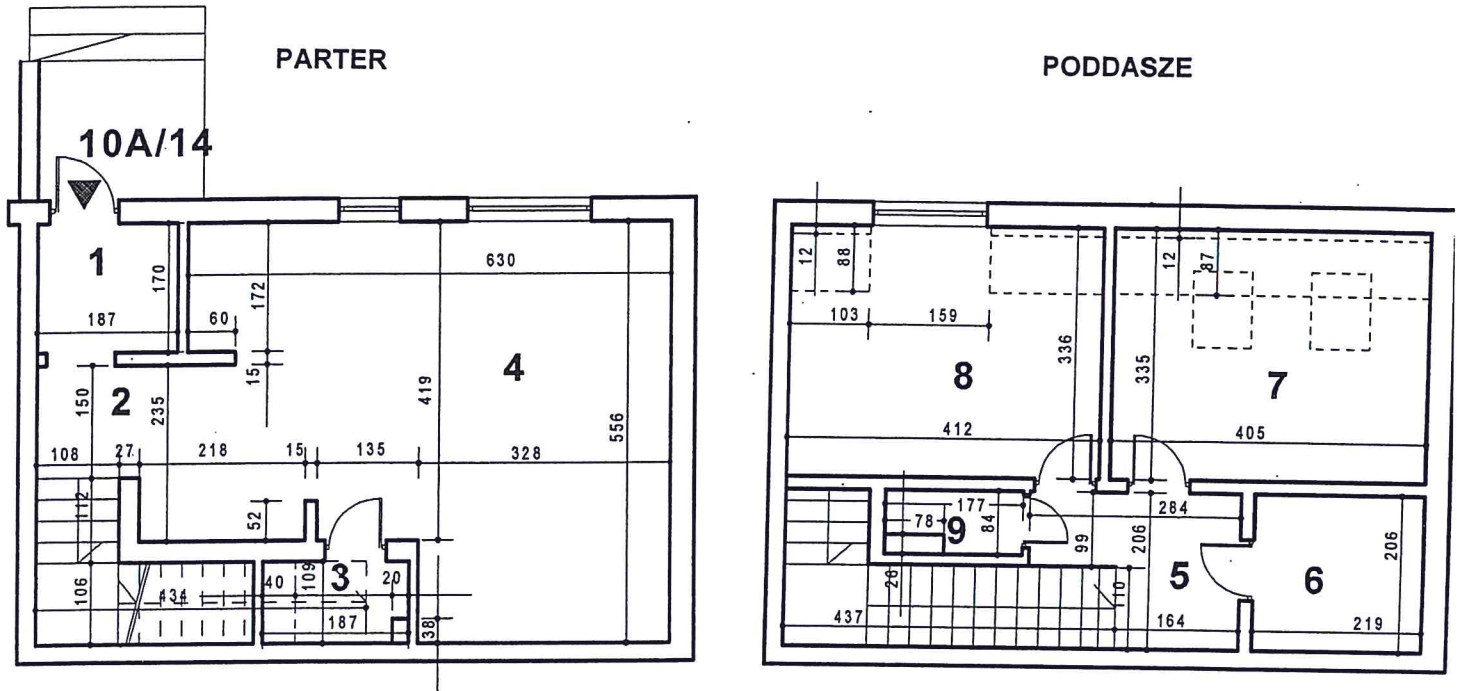

**POŁOŻENIE LOKALU W BUDYNKU**

ul. Marynarki Wojennej

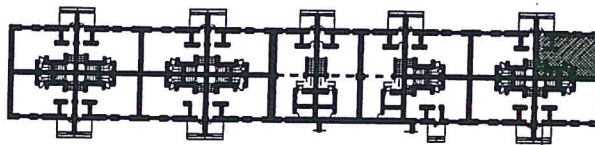

**PLAN I OPIS LOKALU**

Zgodnie z art.2 Ustawy z dnia 24 czerwca 1994r. o własności (tj. Dz.U. z 2015r, poz. 1892)  
**lokal spełnia warunki samodzielnego lokalu**

Dane ogólne -

**1. POŁOŻENIE LOKALU - PARTER, PODDASZE**

- wysokość pomieszczeń:

parter - H = 2,70 m

poddasze - H = 2,60 m i < 2,20 m

**2. Lokal wyposażony jest w instalacje: elektryczną, wodną, kanalizacyjną, gazową, ogrzewanie - c.o. etażowe.**

**POWIERZCHNIA UŻYTKOWA**

PARTER

- |                              |                       |
|------------------------------|-----------------------|
| 1. Wiatrolap                 | - 3,18m <sup>2</sup>  |
| 2. Korytarz i schody         | - 12,94m <sup>2</sup> |
| 3. w.c.                      | - 1,82m <sup>2</sup>  |
| 4. Pokój z aneksem kuchennym | - 27,19m <sup>2</sup> |

P. uż. = 45,13m<sup>2</sup>

PODDASZE

- |                     |                       |
|---------------------|-----------------------|
| 5. Korytarz         | - 4,57m <sup>2</sup>  |
| 6. Łazienka         | - 4,51m <sup>2</sup>  |
| 7. Pokój            | - 11,56m <sup>2</sup> |
| 8. Pokój            | - 12,58m <sup>2</sup> |
| 9. Pom. gospodarcze | - 1,29m <sup>2</sup>  |

P. uż. = 34,51m<sup>2</sup>

Lokal

**P. uż. = 79,64m<sup>2</sup>**

Pomieszczenia przynależne: brak



**BIURO PROJEKTOWE**  
*Urbanski*  
**mar. inż. Roman Urbański**  
 upr. konstr.-bud. Nr 047/0104

**BUDYNEK MIESZKALNY  
RZUT PARTERU PODDASZA**

( szkic )

**Dziwnów, ul. Marynarki Wojennej 10A**

działka gruntu nr 854/117, obręb 0002, Dziwnów

**Lokal mieszkalny nr 15 - powierzchnia użytkowa 79,40 m<sup>2</sup>**

**PARTER**

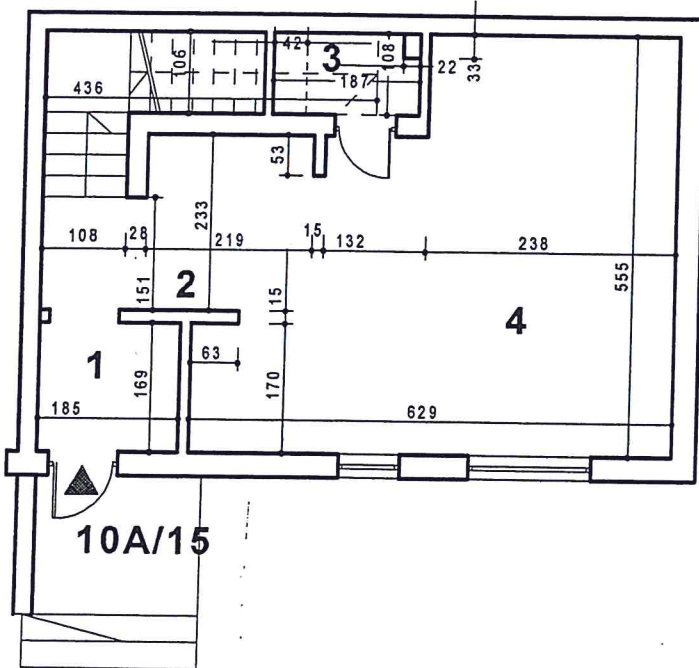

**PODDASZE**

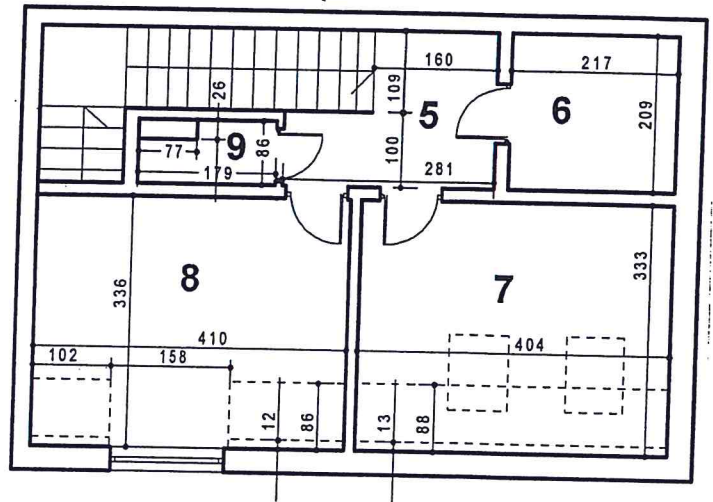

**POŁOŻENIE LOKALU W BUDYNKU**

ul. Marynarki Wojennej

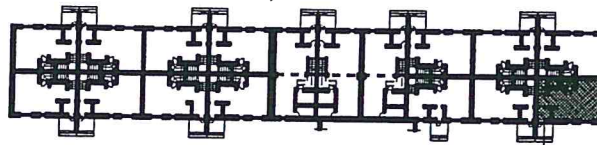

**PLAN I OPIS LOKALU**

Zgodnie z art.2 Ustawy z dnia 24 czerwca 1994r. o własności (tj. Dz.U. z 2015r, poz. 1892)  
**lokal spełnia warunki samodzielnego lokalu**

Dane ogólne -

**1. POŁOŻENIE LOKALU - PARTER, PODDASZE**

- wysokość pomieszczeń:

parter - H = 2,70 m

poddasze - H = 2,60 m i < 2,20 m

2. Lokal wyposażony jest w instalacje: elektryczną, wodną, kanalizacyjną, gazową, ogrzewanie - c.o. etażowe.

**POWIERZCHNIA UŻYTKOWA**

PARTER

|                              |   |                     |
|------------------------------|---|---------------------|
| 1. Wiatrołap                 | - | 3,13m <sup>2</sup>  |
| 2. Korytarz i schody         | - | 13,06m <sup>2</sup> |
| 3. w.c.                      | - | 1,80m <sup>2</sup>  |
| 4. Pokój z aneksem kuchennym | - | 27,06m <sup>2</sup> |

P. uż. = 45,05m<sup>2</sup>

PODDASZE

|                     |   |                     |
|---------------------|---|---------------------|
| 5. Korytarz         | - | 4,53m <sup>2</sup>  |
| 6. Łazienka         | - | 4,54m <sup>2</sup>  |
| 7. Pokój            | - | 11,41m <sup>2</sup> |
| 8. Pokój            | - | 12,53m <sup>2</sup> |
| 9. Pom. gospodarcze | - | 1,34m <sup>2</sup>  |

P. uż. = 34,35m<sup>2</sup>

Lokal

**P. uż. = 79,40m<sup>2</sup>**

Pomieszczenia przynależne: brak



KIEROWNIK BUDOWY

mgr inż. Roman Urbański  
upr. konstr.-bud. Nr 3471/Sz/19c



**BUDYNEK MIESZKALNY  
RZUT PARTERU Poddasza**

(szkic)

**Dziwnów, ul. Marynarki Wojennej 10A**

działka gruntu nr 854/117, obręb 0002, Dziwnów

**Lokal mieszkalny nr 16 - powierzchnia użytkowa 78,96 m<sup>2</sup>**

**PARTER**

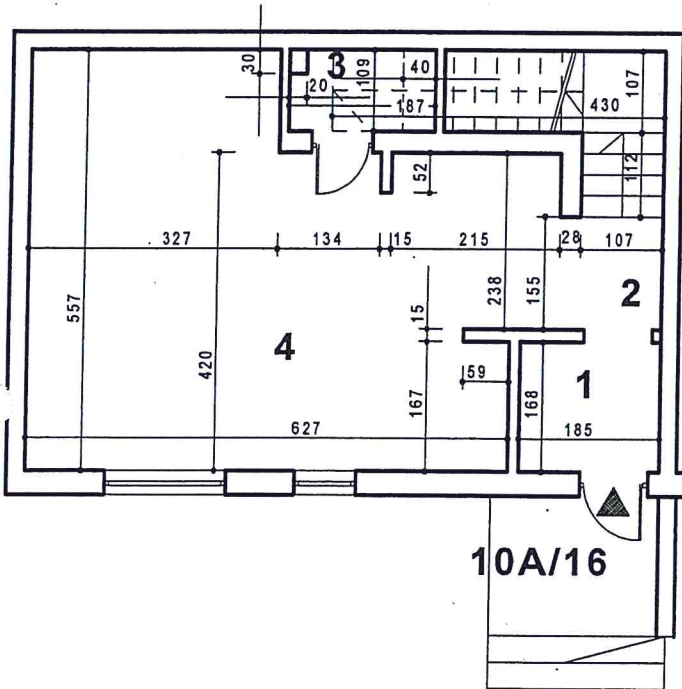

**PODDASZE**

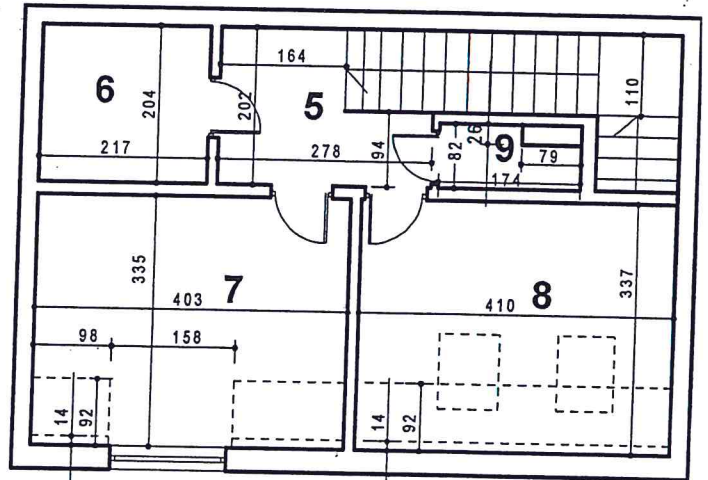

**POŁOŻENIE LOKALU W BUDYNKU**

ul. Marynarki Wojennej

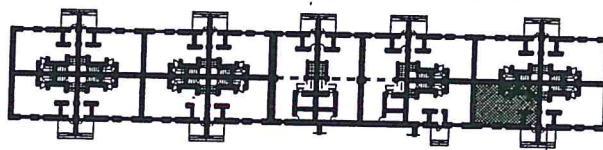

**PLAN I OPIS LOKALU**

Zgodnie z art.2 Ustawy z dnia 24 czerwca 1994r. o własności (tj. Dz.U. z 2015r, poz. 1892)  
**lokal spełnia warunki samodzielnego lokalu**

Dane ogólne -

**1. POŁOŻENIE LOKALU - PARTER, Poddasze**

- wysokość pomieszczeń:

parter - H = 2,70 m

poddasze - H = 2,60 m i < 2,20 m

**2. Lokal wyposażony jest w instalacje: elektryczną, wodną, kanalizacyjną, gazową, ogrzewanie - c.o. etażowe.**

**POWIERZCHNIA UŻYTKOWA**

**PARTER**

|                                     |   |                     |
|-------------------------------------|---|---------------------|
| <b>1. Wiatrołap</b>                 | - | 3,11m <sup>2</sup>  |
| <b>2. Korytarz i schody</b>         | - | 12,99m <sup>2</sup> |
| <b>3. w.c.</b>                      | - | 1,82m <sup>2</sup>  |
| <b>4. Pokój z aneksem kuchennym</b> | - | 27,05m <sup>2</sup> |

P. uż. = 44,97m<sup>2</sup>

**PODDASZE**

|                            |   |                     |
|----------------------------|---|---------------------|
| <b>5. Korytarz</b>         | - | 4,47m <sup>2</sup>  |
| <b>6. Łazienka</b>         | - | 4,43m <sup>2</sup>  |
| <b>7. Pokój</b>            | - | 12,22m <sup>2</sup> |
| <b>8. Pokój</b>            | - | 11,64m <sup>2</sup> |
| <b>9. Pom. gospodarcze</b> | - | 1,23m <sup>2</sup>  |

P. uż. = 33,99m<sup>2</sup>

**P. uż. = 78,96m<sup>2</sup>**

Lokal

Pomieszczenia przynależne: brak



KIEROWNIK *Roman Urbański*

mgr inż. Roman Urbański  
upr. konstr.-bud. Nr 347/Sz/94

**BUDYNEK MIESZKALNY  
RZUT PARTERU PODDASZA**

( szkic )

**Dziwnów, ul. Marynarki Wojennej 10A**  
działka gruntu nr 854/117, obręb 0002, Dziwnów

**Lokal mieszkalny nr 17 - powierzchnia użytkowa 78,33 m<sup>2</sup>**

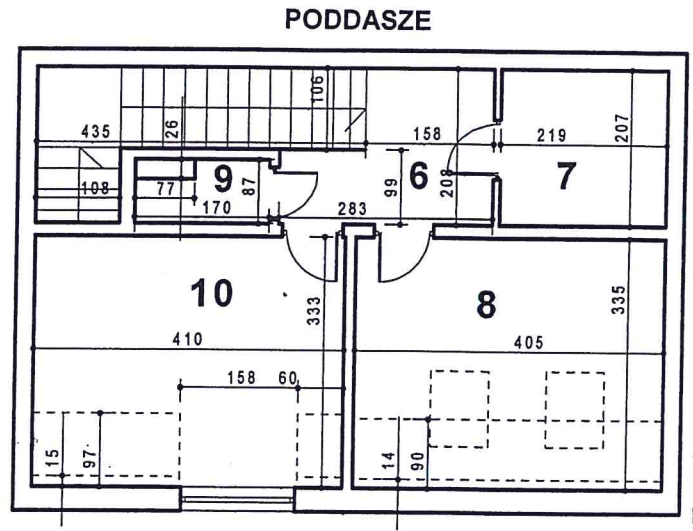
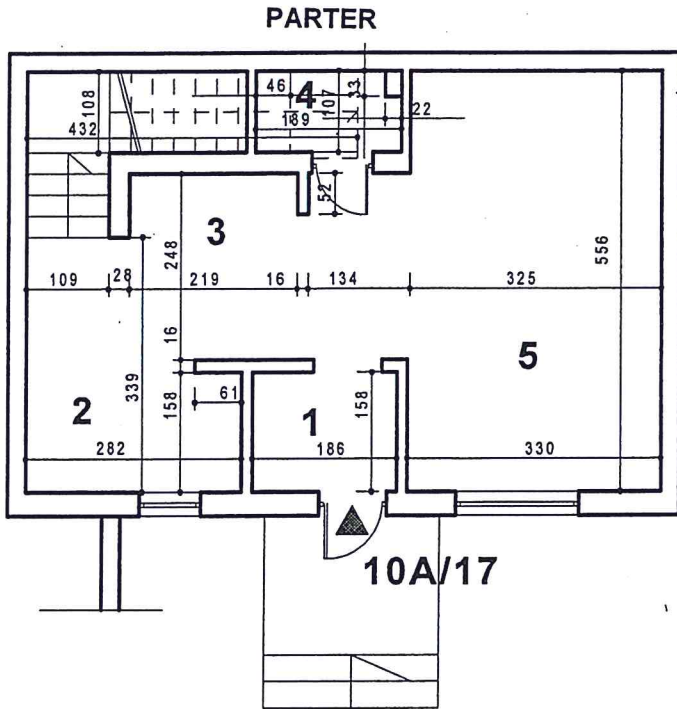

**POŁOŻENIE LOKALU W BUDYNKU**  
ul. Marynarki Wojennej

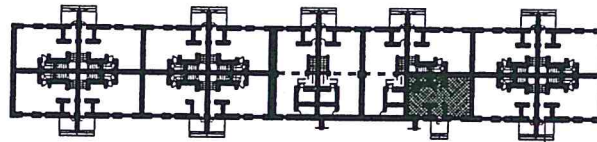

**PLAN I OPIS LOKALU**

Zgodnie z art.2 Ustawy z dnia 24 czerwca 1994r. o własności (tj. Dz.U. z 2015r, poz. 1892)  
**lokal spełnia warunki samodzielnego lokalu**

Dane ogólne -

**1. POŁOŻENIE LOKALU - PARTER, PODDASZE**

- wysokość pomieszczeń:

parter - H = 2,70 m

poddasze - H = 2,60 m i < 2,20 m

**2. Lokal wyposażony jest w instalacje:** elektryczną, wodną, kanalizacyjną, gazową, ogrzewanie - c.o. etażowe.

**POWIERZCHNIA UŻYTKOWA**

PARTER

|                      |   |                     |
|----------------------|---|---------------------|
| 1. Wiatrołap         | - | 2,94m <sup>2</sup>  |
| 2. Aneks kuchenny    | - | 4,46m <sup>2</sup>  |
| 3. Korytarz i schody | - | 13,80m <sup>2</sup> |
| 4. w.c.              | - | 1,78m <sup>2</sup>  |
| 5. Pokój             | - | 21,37m <sup>2</sup> |

P. uż. = 44,35m<sup>2</sup>

PODDASZE

|                     |   |                     |
|---------------------|---|---------------------|
| 6. Korytarz         | - | 4,51m <sup>2</sup>  |
| 7. Łazienka         | - | 4,53m <sup>2</sup>  |
| 8. Pokój            | - | 11,42m <sup>2</sup> |
| 9. Pom. gospodarcze | - | 1,28m <sup>2</sup>  |
| 10. Pokój           | - | 12,24m <sup>2</sup> |

P. uż. = 33,98m<sup>2</sup>

Lokal

**P. uż. = 78,33m<sup>2</sup>**

Pomieszczenia przynależne: brak



**KIEROWNIK BUDOWY**

mgr inż. Roman Urbański  
Up. Konstr.-bud. Nr 347/Sz/194